

Langmatz 

## Die Kabelschächte aus Kunststoff

Unsere Kompetenz für die Netze  
von heute und morgen

Quality  
**Box**

by Langmatz

## Langmatz –

Unsere Kompetenz für die Netze von heute und morgen

### Spezialist für technische Systemlösungen

Technische Systemlösungen von Langmatz gelten in Telekommunikations- und Energienetzen als Goldstandard moderner Infrastruktur. Zum Kundenkreis von Langmatz gehören Energieversorger, Kommunen, Stadtwerke und Telekommunikationsunternehmen.

„Made in Germany“ ist unsere Maxime. Zu unseren besonderen Stärken zählt, dass wir sämtliche Prozesse an unseren heimischen Standorten durchführen. Angefangen von der Entwicklung und Konstruktion, die durch neueste 3D-Druck-Technologie unterstützt wird, über den Prototypen- und Formenbau bis hin zur Fertigung und Montage.

Unser Qualitätsmanagementsystem (QMS) bildet die tägliche Grundlage für die Erfüllung unserer anspruchsvollen Ziele. Da uns Standards oft nicht reichen, haben wir umfangreiche Prüfprozesse weiterentwickelt und spezielle Prüfmethode in unsere Qualitätsprozesse integriert. Dazu gehören regelmäßige Kontrollen in unserem Labor für Material- und Produktprüfungen, das mit einer speziellen Prüfpresse für Schächte ausgestattet ist.

Zu den Kernelementen unserer Unternehmensstrategie zählen qualifizierte Mitarbeiter, nationale Lieferketten sowie eine heimische Fertigung mit modernsten Produktionsanlagen.



▲ Spritzgussmaschinen

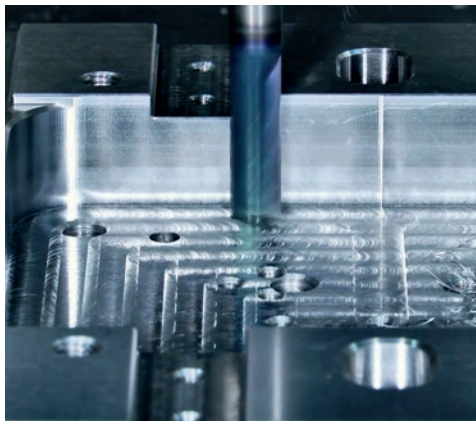

▲ Formen- und Werkzeugbau

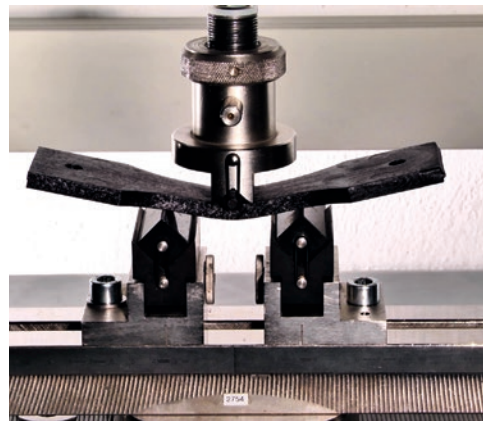
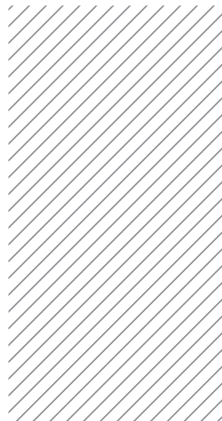

▲ Labor für Produkt- und Materialprüfungen

Die fortschreitende Digitalisierung erfordert technologisch ausgereifte Systeme für die vernetzte Stadt von heute. Als eines der innovativsten Unternehmen Deutschlands sind wir Ihr kompetenter Partner bei der Realisierung Ihrer Projekte.

## Alles aus einer Hand -

### Von der Entwicklung bis zur Auslieferung

Mit einer Vielzahl innovativer Produktentwicklungen aus fast sechs Jahrzehnten zählt Langmatz zu den führenden Industrieunternehmen im Bereich der Kunststoff- und Metallverarbeitung. Unsere Stärke ist, dass wir alle Produktentstehungsprozesse in unseren Werken abbilden. Angefangen von der Entwicklung und Konstruktion, die durch neueste 3D-Druck-Technologie unterstützt wird, über den Prototypen- und Formenbau bis hin zur Fertigung und Montage.

Die hohe Qualität unserer Produkte sichern wir durch unser betriebliches Qualitätsmanagement sowie regelmäßige Kontrollen in unserem Labor für Material- und Produktprüfungen, das mit einer speziellen Prüfpresse für Schächte ausgestattet ist. Qualifizierte Mitarbeiterinnen und Mitarbeiter, nationale Lieferketten sowie eine heimische Fertigung mit modernsten Produktionsanlagen sind Schlüsselfaktoren unseres Erfolgs. Die Zufriedenheit unserer Kunden steht für uns an oberster Stelle.



▲ Spritzguss



▲ Biegeautomation



▲ Schweißroboter

## Langmatz Ihr Partner -

Individuelle Systemlösungen aus der Alpenregion

### Für die vielfältigen Anforderungen einer Smart City bieten wir ein breites Portfolio hochwertiger Produkte:

- Kabelschächte aus Kunststoff
- Unterflurverteiler
- Glasfasernetz-Lösungen
- Outdoor-Gehäuse und Outdoor-Sockel
- Hauseinführungen
- Sicherungskästen
- Signal-Anforderungsgeräte
- Funkrundsteuerempfänger



Die fortschreitende Digitalisierung erfordert technologisch ausgereifte Systeme für die vernetzte Stadt von heute.

Als eines der innovativsten Unternehmen Deutschlands sind wir Ihr kompetenter Partner bei der Realisierung Ihrer Projekte.

## Auszeichnungen

2009

Deutscher Materialeffizienzpreis

2010

Umweltpreis

2011

Bayerischer Gründerpreis  
Kategorie Nachfolge

2012

Intertraffic Innovation Award

2013

WPC-Innovationspreis

2015

Top 3 GreenTec Awards  
Kategorie Recycling & Ressourcen

2019

Inno4wood Innovationspreis

2019

Deutscher Innovationsführer

2021

Top Arbeitgeber Mittelstand 2021

2022

F.A.Z. - Digitaler Innovationsführer

## Die effiziente Alternative zu Beton - Moderne Schächte aus Kunststoff

Bereits zu Beginn der 90er Jahre begann Langmatz, Schachtsysteme aus Polycarbonat zu konstruieren. Diese Pionierleistung legte den Grundstein für den Aufstieg zum europäischen Marktführer im Bereich Kunststoffkabelschächte. Diese werden heute weltweit als Kabelzugschächte, Telekommunikationsverteiler und Unterflurverteiler eingesetzt. Als sichere Gehäuse für Energie- und Datenleitungen sind sie zentraler Bestandteil von Infrastrukturprojekten wie dem Ausbau von Glasfaser- und Stromnetzen, E-Ladestationen und 5G. Sie überzeugen durch ihr geringes Eigengewicht, sind kostengünstig, schnell gesetzt und besitzen eine perfekte Statik. Damit sind sie eine effiziente und vielseitige Alternative zu schweren Kabelschächten aus Beton und ermöglichen unseren Kunden ein breites Einsatzgebiet.

Die bei Langmatz hauptsächlich in der Produktion verwendete Kunststoffart ist hochwertiges Polycarbonat (PC). PC hat eine hohe Steifigkeit, Festigkeit, Wärmeformbeständigkeit und Härte, überdies eine sehr hohe Beständigkeit gegenüber Witterungs- und Strahlungseinflüssen.

Darüber hinaus hat Langmatz in einem durch die Bayerische Forschungsstiftung geförderten Projekt einen zukunftssträchtigen, weiteren Werkstoff entwickelt. Als langlebiges und leichtes Material, das sich im Tiefbau bewährt hat, haben wir Kunststoff mit nachwachsenden Rohstoffen angereichert und daraus ein nachhaltiges Schachtsystem auf Basis von Wood Polymer Composites (WPC) entwickelt.

### Was für unsere Kabelschächte spricht:

- Hochwertige Kunststoffe und die 3D-ribFrame-Technologie sichern Beständigkeit und Belastbarkeit der gesamten Konstruktion bis D400 und darüber hinaus
- Durch geringes Eigengewicht, modularen Aufbau und eine montagegerechte Anlieferung können die Kabelschächte schnell und kostengünstig gesetzt werden
- Modulare Grundbausätze ermöglichen zahlreiche Schachthöhen und Anschlussplatzierungen für Kabelanlagen



## Widersteht höchsten Belastungen - Die 3D-ribFrame-Technologie von Langmatz

Wir haben uns viele Gedanken gemacht, wie Kabelschächte aus Kunststoff konstruiert sein müssen, um höchsten Belastungen dauerhaft Stand zu halten. Aus dieser intensiven Entwicklungsarbeit ist die QualityBox mit ihrer einzigartigen 3D-ribFrame®-Technologie entstanden. Diese Technologie sorgt dafür, dass der Schachtkorpus sowohl große Stabilität als auch eine perfekte Statik besitzt und dadurch genauso belastbar ist wie die Abdeckung – sogar über D 400 hinaus.

### Die Vorteile der Qualitybox auf einen Blick:

#### Gerignes Eigengewicht

- Leichter Transport und einfaches Handling
- Schnelles und kostengünstiges Setzen der Kunststoffschächte
- Kein schweres Hebezeug bei Einbau und Montage erforderlich

#### Modularer Aufbau

- Ein- oder mehrteilige Schachtabdeckung
- Feuerverzinkter Stahlrahmen mit Elastomer-Auflage
- Kopfrahmen aus Polycarbonat mit innenliegenden Schalungswänden
- Rahmenelemente aus Polycarbonat in verschiedenen Höhen und Varianten
- Anti-Rutsch Bodenplatte (DIN 51130 | R10)



**3D-ribFrame**  
designed to resist

### LANGMATZ QUALITYBOX: EINFACHES HANDLING - FLEXIBEL IM EINSATZ

Für die Herstellung unserer Kabelschächte verwenden wir ausschließlich hochwertige Kunststoffe. Um die Schächte schnell und kostengünstig setzen zu können, haben wir Sollbruchstellen in den Rahmenelementen eingebaut, welche sich für die Nutzung flexibler Rohreinleitungen einfach öffnen lassen. Modulare Grundbausätze unserer Kunststoffkabelschächte ermöglichen zahlreiche Schachthöhen und Anschlussplatzierungen. Zudem fördern eine breite Auswahl an Schachtabdeckungen aus Gusseisen, Beton oder auspflasterbar, eine homogene Integration ins Stadtbild.

## Europäische Zulassung - Für komplettes Langmatz Schachtsystem

In der Norm DIN EN 124 sind die Anforderungen an Baugrundsätze, Prüfung, Kennzeichnung und Güteüberwachung von Schachtabdeckungen geregelt. Für die Zulassung eines Kabelschachts genügt in Deutschland eine AbZ (Allgemeine bauaufsichtliche Zulassung).

Kabelschächte aus Kunststoff von Langmatz dagegen sind besonders: Bei uns ist das gesamte Schachtsystem normkonform, nicht nur die Abdeckung, sondern auch der Korpus. Da unsere Schächte die Belastungsklassen erfüllen, verfügen wir über ein ETA (European Technical Assessment), das für alle unsere Kunststoffkabelschächte mit Abdeckung nach DIN EN 124 (B 125 und D 400) gilt. Dieses bestätigt, dass unser Schachtsystem sämtliche technischen Prüfungen für die europäische Zulassung bestanden hat. Daher tragen unsere Kabelschächte auch die begehrte CE-Kennzeichnung.

### Hochwertiger Korpus

#### Für alle tragenden Elemente aus Kunststoff

- Modifiziertes Polycarbonat (PC)
- Hohe Temperaturbeständigkeit
- Geeignet für Heiasphalt
- Hchstma an Stabilitt
- Hohe chemische Bestndigkeit
- Hohe UV- und Witterungsbestndigkeit
- Mehrfach wiederverwertbar

### Variable Schachtabdeckungen

- Gusseisen
- Ausbetoniert
- Auspflasterbar
- Kunststoff

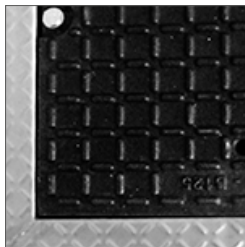

▲ Gusdeckel



▲ Stahldeckel  
ausbetoniert



▲ Stahldeckel  
auspflasterbar



▲ Kunststoffdeckel

# Technische Daten

## Modularer Aufbau

Anwendungsbeispiel: Schacht EK378, Lichtes Maß 400 x 800 mm:

- Schachtabdeckung für Prüfklasse B 125 oder D 400
- Varianten der Schachtabdeckungen:
  - Gusseisen (ca. 33 kg | B125)
  - ausbetoniert (ca. 95 kg | B125)
  - auspflasterbar (ca. 87 kg | B125)
- Stahlrahmen feuerverzinkt mit Elastomerauflage
  - Gewicht ca. 23 kg (für Gusdeckel)
- Kopfrahmen aus Polycarbonat mit Schalungswänden innen
  - Gewicht ca. 15 kg
- Rahmen aus Polycarbonat in verschiedenen Höhen
  - Gewicht ca. 16 kg
- Bodenplatte (Anti-Rutsch nach DIN 51130 | R10)
  - Gewicht ca. 3,5 kg



Modularer Aufbau:  
EK378, Lichtes Maß 400 x 800 mm  
Abdeckung aus Gusseisen

## Praxisgerechtes Produkt

- Stufenloser Höhen- und Neigungsausgleich
- Abdichtelemente für Kabel ohne Verrohrung
- Optimale Verzahnung mit dem umgebenden Erdreich
- Mechanischer Schutz der Oberkante durch feuerverzinkten Stahlrahmen

## Schachtabdeckungen

- Prüfklasse DIN EN 124, bis E 600
- Gusseisen, ausbetoniert, auspflasterbar
- Schließungen und Firmenlogo

## Grundbausatz

- In jedem Grundbausatz und Komplettschacht sind alle notwendigen Stopfen zum Verschließen der Ausbe- und Verriegelungslöcher enthalten
- Weitere Stopfen können zusätzlich bestellt werden

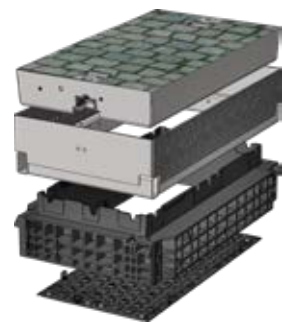

Schacht Grundbausatz: EK378 mit  
Schachtabdeckung auspflasterbar





## Standard Schachtgrößen -

Weitere Größen auf Anfrage

Lichtes Maß mm	Außenmaß mm	Typ
240 x 240 mm	315 x 315 mm	EK337
250 x 250 mm	400 x 400 mm	EK268
250 x 550 mm	400 x 695 mm	EK278
400 x 400 mm	540 x 540 mm	EK358
400 x 650 mm	550 x 790 mm	EK368
400 x 800 mm	560 x 940 mm	EK378
400 x 1165 mm	590 x 1300 mm	EK478
400 x 1600 mm	550 x 1730 mm	EK628
550 x 550 mm	695 x 695 mm	EK288
550 x 1165 mm	746 x 1305 mm	EK338
550 x 1400 mm	720 x 1540 mm	EK648
650 x 650 mm	800 x 800 mm	EK388
800 x 800 mm	960 x 960 mm	EK328
800 x 1165 mm	990 x 1330 mm	EK508
800 x 1400 mm	960 x 1560 mm	EK428
800 x 1600 mm	960 x 1760 mm	EK708
800 x 1825 mm	960 x 1985 mm	EK728
800 x 2000 mm	960 x 2160 mm	EK738
800 x 2200 mm	960 x 2360 mm	EK748



## Zusätzliche Merkmale

### Rohreinführungen | mit Sollbruch

- Rohreinführung über vorgefertigte Sollbrüche
- Alle Sollbruchstellen sind werkseitig geschlossen
- Sollbruch wird einfach vor Ort herausgeschlagen
- Standardeinführungen für Rohre:  
DN 50 mm | DN 110 mm | DN 160 mm



### Rohreinführungen | mit Adaption

- Erfolgt grundsätzlich durch Sollbrüche
- Adaptionen möglich für Rohre mit kleinerem Durchmesser bei Sollbruch  $\varnothing$  110 mm (Adaption  $\varnothing$  100 mm,  $\varnothing$  90 mm,  $\varnothing$  75 mm,  $\varnothing$  63 mm,  $\varnothing$  50 mm,  $\varnothing$  40 mm) oder mit sehr großem Durchmesser bei Sollbruch  $\varnothing$  160 mm (Adaption  $\varnothing$  140 mm,  $\varnothing$  125 mm,  $\varnothing$  110 mm)



### Rohreinführungen | Überbaubarkeit mit Rechtecköffnung

- Rahmen mit Rechtecköffnungen werden beim nachträglichen Einbau von Kabelschächten auf vorhandenen Kabeltrassen verwendet
- Einbindung der Leerrohre erfolgt mit entsprechenden Adapterplatten
- Nicht verwendete Öffnungen werden mit Verschlussplatten geschlossen
- Beispiel: Adapterplatten für unterschiedliche Rohre zum sanddichten Anschluss:

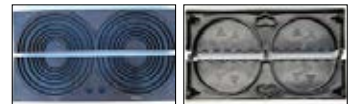

### Schließungen für Schachtabdeckungen

#### Standard-Kopfformen

- Sechskant
- Innensechskant
- LIC-LOCK
- COLT / TELENET / OTC



#### Stahlrahmen

sind feuerverzinkt nach DIN EN ISO 1461



## Schachtabdeckung

Elastomer-Auflage

- Gleicht kleine Unebenheiten aus
- Verhindert Klappern



## Schacht mit Höhenausgleich

Kabelschächte können mit einem Höhenausgleichssatz ausgerüstet werden

- Optimale Anpassung der Schacht-Oberkante an die Erdgleiche durch Stufenlose Höhen- und Neigungsanpassung zwischen Kopffrahmen und Stahlrahmen laut Montageanweisung
- Höhenausgleich bis 50 mm möglich



## Schacht mit Wasserablauf

- Alle Öffnungen der Bodenplatte dienen zum Wasserablauf

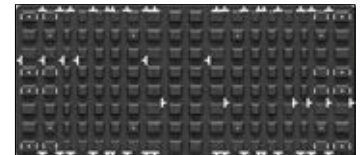

## Schacht in montagegerechter Anlieferung

Nach den Erfordernissen des Kunden:

1. Rahmen und Bodenplatte
2. Rahmen
3. Stahlrahmen und Deckel
4. Kopffrahmen

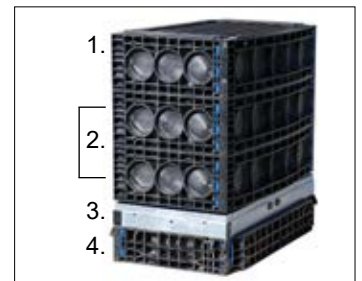

## Qualitätssicherung

- Unser Qualitätsmanagementsystem ist nach DIN EN ISO 9001 zertifiziert



# Auswahlkriterien - Schacht

## 1. Abmessungen

- Lichtes Maß | Länge x Breite

## 2. Art der Schachtabdeckung, beinhaltet im Grundbausatz

- Gusseisen
- Stahl ausbetoniert
- Stahl auspflasterbar

## 3. Prüfklasse der Schachtabdeckung nach DIN EN 124

- 15 kN
- B 125
- D 400
- E 600 (auf Anfrage)

## 4. Verschlussart der Schachtabdeckung

- Unverriegelt
- Verschluss mit Kopfform Sechskant
- Verschluss mit Kopfform Innensechskant
- Verschluss mit Kopfform LIC-LOCK
- Verschluss mit Kopfform COLT / TELENET / OTC

## 5. Rohreinführungen (Sollbruch in den benötigten Rahmen)

- Ø 50 mm
- Ø 160 mm
- Ø 110 mm
- Mit Rechtecköffnungen (Überbauung/Adapter für D125 und D132)

## 6. Gesamthöhe (ergibt sich aus Auswahl der Rahmen + Grundbausatz)

- Gesamthöhe: Höhe Grundbausatz  
+ Höhe zusätzlicher Rahmenelemente  
= gewünschte Gesamthöhe

## + Sonstiges Zubehör

- Höhenausgleichssatz
- Kundenspezifisches Firmenlogo in Abdeckung
- Weitere Durchmesser mittels Adapter z. B. für Micropipes
- ...



- Lieferzeit auf Anfrage -



# Schacht Standardgrößen - QualityBox PC

Type   Lichtes Maß	EK337   240 x 240 mm	EK268   250 x 250 mm	EK278   250 x 550 mm	EK358   400 x 400 mm	EK368   400 x 650 mm	EK378   400 x 800 mm	EK478   400 x 1165 mm	EK628   400 x 1600 mm	EK288   550 x 550 mm	EK338   550 x 1165 mm	EK648   550 x 1400 mm	EK388   650 x 650 mm	EK328   800 x 800 mm	EK508   800 x 1165 mm	EK428   800 x 1400 mm	EK708   800 x 1600 mm	EK728   800 x 1825 mm	EK738   800 x 2000 mm	EK748   800 x 2200 mm
--------------------	----------------------	----------------------	----------------------	----------------------	----------------------	----------------------	-----------------------	-----------------------	----------------------	-----------------------	-----------------------	----------------------	----------------------	-----------------------	-----------------------	-----------------------	-----------------------	-----------------------	-----------------------

PRÜFKLASSE																			
15 kN	■	■																	
B 125	■	■	■	■	■	■	■	■	■	■	■	■	■	■	■	■	■	■	■
D 400		■	■	■	■	■	■	■	■	■	■	■	■	■	■	■	■	■	■

Modulare Ausführung		■	■	■	■	■	■	■	■	■	■	■	■	■	■	■	■	■	■
Kompakte Ausführung				■	■			■				■							
Geschlossener Korpus	■																		

ABDECKUNG																			
Kunststoff	■	■																	
Gusseisen	■	■	■	■	■	■	■	■	■	■		■	■	■		■		■	
Gusseisen ausbetoniert		■																	
Stahl ausbetoniert			■	■	■	■	■	■	■	■	■	■	■	■	■	■	■	■	■
Gusseisen auspflasterbar		■																	
Stahl auspflasterbar			■	■	■	■	■	■	■	■	■	■	■	■	■	■			

Schachtabdeckung Gusseisen schwenkbar D 400																■			
--	--	--	--	--	--	--	--	--	--	--	--	--	--	--	--	---	--	--	--

Kantenschutzrahmen		■																	
Stahlrahmen	■	■	■	■	■	■	■	■	■	■	■	■	■	■	■	■	■	■	■

KOPFRAHMEN																			
Höhe 66 mm		■	■						■				■						
Höhe 140 mm		■	■	■	■	■	■	■	■	■	■	■	■	■	■	■	■	■	■

RAHMEN																			
Höhe 70 mm		■	■	■	■	■	■	■	■	■	■	■	■	■	■	■	■		
Höhe 150 mm		■	■						■										
Höhe 220 mm			■	■	■	■	■	■	■	■	■	■	■	■	■	■	■	■	■
Höhe 350 mm		■	■																

Zeichenerklärung: Verschlussart der Schachtabdeckung



**Verriegelung** BEI ABDECKUNG MIT PRÜFKLASSE:  
15 kN: Verriegelung erforderlich  
B 125: Verriegelung möglich  
D 400: Verriegelung erforderlich\*

**ohne Verschluss** BEI DIESER ABDECKUNG:  
Verriegelung oder Verschraubung  
nicht erforderlich\*

\* Schachtabdeckungen der Belastungskategorie D 400 müssen gemäß DIN EN 124 immer verschraubt oder verriegelt werden. Ausnahme nur, wenn das Einheitsgewicht 300 kg / m<sup>2</sup> überschreitet.

## Anmerkungen -

### Klassifizierung nach Einsatzbereichen und DIN EN 124

- |   |                                 |  |   |
|---|---------------------------------|--|---|
| 1 | <b>A 15 - 15 kN Prüfkraft</b>   | Verkehrsflächen, die ausschließlich von Fußgängern und Radfahrern genutzt werden und vergleichbare Flächen, z. B. Grünflächen (Gruppe 1) |  |
| 2 | <b>B 125 - 125 kN Prüfkraft</b> | Gehwege, Fußgängerbereiche und vergleichbare Flächen, PKW-Parkflächen und PKW-Parkdecks (Gruppe 2)                                       |  |
| 3 | <b>D 400 - 400 kN Prüfkraft</b> | Fahrbahnen von Straßen (auch Fußgängerstraßen), Parkflächen und vergleichbar befestigte Verkehrsflächen, z. B. BAB-Parkplätze (Gruppe 4) |  |

## Verriegelung

- 4 Schachtabdeckungen D 400 müssen gemäß EN 124 immer verriegelt werden

# Kabelschächte aus Kunststoff

QualityBox PC





# Inhalt

Seite

QualityBox **PC** 18

---

QualityBox **PC Kompakt** 68

---

QualityBox **PC - Zubehör** 94

---



## Kabelschächte aus Kunststoff - QualityBox PC

BEZEICHNUNG	LICHTES MASS	ÄUSSERES MASS	SEITE	
EK337	QualityBox PC	240 x 240 mm	315 x 315 mm	19
EK268	QualityBox PC mit Kantenschutzrahmen	250 x 250 mm	400 x 400 mm	20 - 21
EK268	QualityBox PC	250 x 250 mm	400 x 400 mm	22 - 23
EK278	QualityBox PC	250 x 550 mm	400 x 695 mm	24 - 25
EK358	QualityBox PC	400 x 400 mm	540 x 540 mm	26 - 27
EK368	QualityBox PC	400 x 650 mm	550 x 790 mm	28 - 29
EK378	QualityBox PC	400 x 800 mm	560 x 940 mm	30 - 32
EK478	QualityBox PC	400 x 1165 mm	590 x 1300 mm	33 - 35
EK628	QualityBox PC	400 x 1600 mm	550 x 1730 mm	36 - 38
EK288	QualityBox PC	550 x 550 mm	695 x 695 mm	39 - 41
EK338	QualityBox PC	550 x 1165 mm	745 x 1305 mm	42 - 44
EK648	QualityBox PC	550 x 1400 mm	720 x 1540 mm	45 - 46
EK388	QualityBox PC	650 x 650 mm	800 x 800 mm	47 - 48
EK328	QualityBox PC	800 x 800 mm	960 x 960 mm	49 - 51
EK508	QualityBox PC	800 x 1165 mm	990 x 1330 mm	52 - 54
EK428	QualityBox PC	800 x 1400 mm	960 x 1560 mm	55 - 57
EK708	QualityBox PC	800 x 1600 mm	960 x 1760 mm	58 - 60
EK728	QualityBox PC	800 x 1825 mm	960 x 1985 mm	61 - 62
EK738	QualityBox PC	800 x 2000 mm	960 x 2160 mm	63 - 64
EK748	QualityBox PC	800 x 2200 mm	960 x 2360 mm	65 - 66

### QualityBox PC Industrieschacht

BEZEICHNUNG	LICHTES MASS	ÄUSSERES MASS	SEITE	
EK618	QualityBox PC Industrieschacht	1600 x 1600 mm	1805 x 1805 mm	67



## QualityBox PC EK337

Lichtes Maß: 240 x 240 mm

Äußeres Maß: 315 x 315 mm

### Kleinschacht mit Deckel aus Gusseisen:

Lichte Höhe: 254 mm

Prüfklassen nach DIN EN 124	<b>B 125<sup>2</sup></b>
Deckel	12,0 kg
Stahlrahmen feuerverzinkt	6,0 kg
<b>Gesamtgewicht Kleinschacht</b>	<b>18,0 kg</b>
<b>Gesamthöhe Kleinschacht</b>	<b>300 mm</b>



### Kleinschacht mit Deckel aus Kunststoff:

Lichte Höhe: 254 mm

Prüfklassen angelehnt an DIN EN 124	<b>15 kN</b>
Deckel	2,0 kg
Stahlrahmen feuerverzinkt	6,0 kg
<b>Gesamtgewicht Kleinschacht</b>	<b>8,0 kg</b>
<b>Gesamthöhe Kleinschacht</b>	<b>300 mm</b>

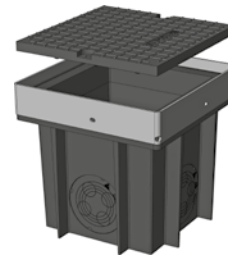

## QualityBox PC EK337 Bestellnummern

Kleinschacht mit Deckel aus Gusseisen oder Kunststoff, verschraubt	Bestellnummer
Kleinschacht 15 kN	06 337 0101
Kleinschacht B 125	06 337 0201
Kleinschacht B 125, tagwasserdicht, mit umlaufender Silikondichtung	06 337 0200



# QualityBox PC EK268 mit Kantenschutzrahmen

Grundbausätze

Lichtes Maß: 250 x 250 mm

Äußeres Maß: 400 x 400 mm

Grundbausatz mit Deckel aus <b>Gusseisen</b> :			Lichte Höhe: 125 mm
Prüfklassen nach DIN EN 124	<b>B 125<sup>2</sup></b>	<b>D 400<sup>3</sup></b>	
Deckel	12,0 kg	12,0 kg	
Kantenschutzrahmen	1,0 kg	1,0 kg	
Rahmen oben	4,5 kg	4,5 kg	
Bodenplatte	1,0 kg	1,0 kg	
<b>Gesamtgewicht Grundbausatz</b>	<b>18,5 kg</b>	<b>18,5 kg</b>	
<b>Gesamthöhe Grundbausatz</b>	<b>160 mm</b>	<b>160 mm</b>	

Grundbausatz mit Deckel aus <b>Kunststoff</b> :			Lichte Höhe: 125 mm
Prüfklassen angelehnt an DIN EN 124	<b>15 kN</b>		
Deckel	2,0 kg		
Kantenschutzrahmen	1,0 kg		
Rahmen oben	4,5 kg		
Bodenplatte	1,0 kg		
<b>Gesamtgewicht Grundbausatz</b>	<b>8,5 kg</b>		
<b>Gesamthöhe Grundbausatz</b>	<b>160 mm</b>		

## Rahmen

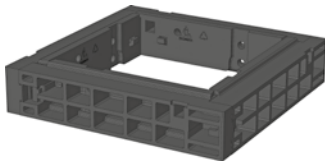

**Rahmen 70 mm**

Art.-Nr.: 06 268 0058E

Gewicht: 2,5 kg

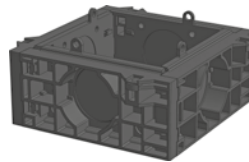

**Rahmen 150 mm**

Art.-Nr.: 06 268 0052E

2 x Ø 30 / 1 x Ø 110

2 x Ø 30 / 1 x Ø 110

Gewicht: 4,5 kg

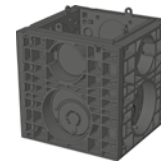

**Rahmen 350 mm**

Art.-Nr.: 06 268 0059E

4 x Ø 30 / 2 x Ø 110 / 1 x Ø 160

4 x Ø 30 / 2 x Ø 110 / 1 x Ø 160

Gewicht: 10 kg



**Rahmen 350 mm**

Art.-Nr.: 06 268 0089E

4 x Ø 30 / 2 x Ø 110 / 1 x Ø 160

1 x Rechteck

Gewicht: 8 kg



## QualityBox PC EK268 mit Kantenschutzrahmen

Lichtes Maß: 250 x 250 mm

Äußeres Maß: 400 x 400 mm

Bestellnummern

<b>Schacht mit Deckel aus Gusseisen oder Kunststoff, verschraubt<sup>4</sup></b>	<b>Bestellnummer</b>
Grundbausatz 15 kN, mit Sechskantverschraubung	06 268 0210E
Grundbausatz B 125, mit Sechskantverschraubung	06 268 0310E
Grundbausatz D 400, mit Sechskantverschraubung	06 268 0410E
<b>Zubehör für Deckel aus Gusseisen oder Kunststoff, verschraubt</b>	
Deckel aus Kunststoff 15 kN 1-teilig, einschließlich Verschraubung Sechskant	06 268 0053E
Deckel aus Gusseisen B 125 1-teilig, einschließlich Verschraubung Sechskant	06 268 0064E
Deckel aus Gusseisen D 400 1-teilig, einschließlich Verschraubung Sechskant	06 268 0065E
Kantenschutzrahmen	06 268 0055E
<b>Für alle Grundbausätze</b>	<b>Bestellnummer</b>
Rahmen oben mit Kantenschutzrahmen, Höhe 157 mm	06 268 0056E
Bodenplatte, Höhe 5 mm	06 268 0054E



# QualityBox PC EK268

## Grundbausätze

Lichtes Maß: 250 x 250 mm  
Äußeres Maß: 400 x 400 mm

Grundbausatz mit Deckel aus Gusseisen:			Lichte Höhe: 200 mm bei Sonderhöhe: 126 mm
Prüfklassen nach DIN EN 124	<b>B 125<sup>2</sup></b>	<b>D 400<sup>3</sup></b>	
Deckel	15,0 kg	15,0 kg	
Stahlrahmen feuerverzinkt	13,0 kg	13,0 kg	
Kopfrahm (Standardhöhe)	5,5 kg	5,5 kg	
Bodenplatte	1,0 kg	1,0 kg	
<b>Gesamtgewicht Grundbausatz</b>	<b>34,5 kg</b>	<b>34,5 kg</b>	
<b>Gesamthöhe Grundbausatz</b>	<b>240 mm</b>	<b>240 mm</b>	

Grundbausatz mit Deckel aus Gusseisen ausbetoniert:			Lichte Höhe: 145 mm
Prüfklassen nach DIN EN 124		<b>D 400<sup>3</sup></b>	
Deckel		34,4 kg	
Stahlrahmen feuerverzinkt		18,0 kg	
Kopfrahm (Standardhöhe)		5,5 kg	
Bodenplatte		1,0 kg	
<b>Gesamtgewicht Grundbausatz</b>		<b>58,9 kg</b>	
<b>Gesamthöhe Grundbausatz</b>		<b>295 mm</b>	

Grundbausatz mit Deckel aus Gusseisen auspfasterbar: (auspfasterbare Höhe 45 mm)			Lichte Höhe: 145 mm
Prüfklassen nach DIN EN 124		<b>D 400<sup>3</sup></b>	
Deckel (ohne Auspfasterung)		28,0 kg	
Stahlrahmen feuerverzinkt		18,0 kg	
Kopfrahm (Standardhöhe)		5,5 kg	
Bodenplatte		1,0 kg	
<b>Gesamtgewicht Grundbausatz</b>		<b>52,5 kg</b>	
<b>Gesamthöhe Grundbausatz</b>		<b>295 mm</b>	

## Rahmen



**Rahmen 70 mm**  
Art.-Nr.: 06 268 0058E  
Gewicht: 2,5 kg

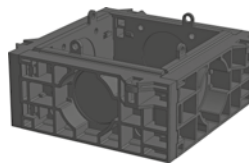

**Rahmen 150 mm**  
Art.-Nr.: 06 268 0052E  
2 x Ø 30 / 1 x Ø 110  
2 x Ø 30 / 1 x Ø 110  
Gewicht: 4,5 kg

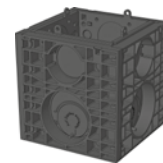

**Rahmen 350 mm**  
Art.-Nr.: 06 268 0059E  
4 x Ø 30 / 2 x Ø 110 / 1 x Ø 160  
4 x Ø 30 / 2 x Ø 110 / 1 x Ø 160  
Gewicht: 10 kg



**Rahmen 350 mm**  
Art.-Nr.: 06 268 0089E  
4 x Ø 30 / 2 x Ø 110 / 1 x Ø 160  
1 x Rechteck  
Gewicht: 8 kg



## QualityBox PC EK268

Bestellnummern

Lichtes Maß: 250 x 250 mm

Äußeres Maß: 400 x 400 mm

<b>Schacht mit Deckel aus Gusseisen, verschraubbar<sup>4</sup></b>	<b>Bestellnummer</b>
Grundbausatz B 125 unverschraubt, Verschraubung nachrüstbar	06 268 6001
Grundbausatz D 400, Verschraubung Sechskant	06 268 6153
Grundbausatz D 400, Verschraubung Innensechskant	06 268 6071
Grundbausatz D 400, Verschraubung LIC-LOCK	06 268 1008
Grundbausatz D 400, Verschraubung COLT/TELENET	06 268 1009
<b>Zubehör für Deckel aus Gusseisen, verschraubbar</b>	
4 x Verschraubung Sechskant	50 000 2200
4 x Verschraubung Innensechskant	50 000 2300
4 x Verschraubung LIC-LOCK	50 000 2400
4 x Verschraubung COLT/TELENET	50 000 2450
Verschlussstopfen für Verschraubung, Farbe schwarz	70 043 0300
Deckel aus Gusseisen B 125 1-teilig	70 035 2801E
Deckel aus Gusseisen D 400 1-teilig <sup>4</sup>	70 035 2800E
Stahlrahmen	70 035 3600E
<b>Schacht mit Deckel aus Gusseisen, verschraubbar<sup>4</sup>   Sonderhöhe 165 mm</b>	<b>Bestellnummer</b>
Grundbausatz B 125 unverschraubt, Verschraubung nachrüstbar	06 268 6170
Grundbausatz D 400, Verschraubung Sechskant	06 268 6171
Grundbausatz D 400, Verschraubung Innensechskant	06 268 6216
Grundbausatz D 400, Verschraubung LIC-LOCK	06 268 6160
Grundbausatz D 400, Verschraubung COLT/TELENET	06 268 6129
<b>Zubehör für Deckel aus Gusseisen, verschraubbar</b>	
4 x Verschraubung Sechskant	50 000 2200
4 x Verschraubung Innensechskant	50 000 2300
4 x Verschraubung LIC-LOCK	50 000 2400
4 x Verschraubung COLT/TELENET	50 000 2450
Verschlussstopfen für Verschraubung, Farbe schwarz	70 043 0300
Deckel aus Gusseisen B 125 1-teilig	70 035 2801E
Deckel aus Gusseisen D 400 1-teilig <sup>4</sup>	70 035 2800E
Stahlrahmen	70 035 3600E
<b>Schacht mit Deckel aus Gusseisen ausbetoniert, nicht verschraubbar<sup>6</sup></b>	<b>Bestellnummer</b>
Grundbausatz D 400	06 268 6260
<b>Zubehör für Deckel aus Gusseisen ausbetoniert, nicht verschraubbar</b>	
Deckel aus Guss ausbetoniert D 400 1-teilig <sup>4</sup>	70 037 6300E
Stahlrahmen	70 035 3610E
<b>Schacht mit Deckel aus Gusseisen auspflasterbar, nicht verschraubbar<sup>5</sup></b>	<b>Bestellnummer</b>
Grundbausatz D 400	06 268 6261
<b>Zubehör für Deckel aus Gusseisen auspflasterbar, nicht verschraubbar</b>	
Deckel aus Guss auspflasterbar D 400 1-teilig <sup>4</sup>	70 036 5600E
Stahlrahmen	70 035 3610E
<b>Für alle Grundbausätze</b>	<b>Bestellnummer</b>
Kopfrahm, Höhe 66 mm	06 268 0092E
Kopfrahm, Höhe 140 mm	06 268 0082E
Bodenplatte, Höhe 5 mm	06 268 0054E



# QualityBox PC EK278

## Grundbausätze

Lichtes Maß: 250 x 550 mm  
 Äußeres Maß: 400 x 695 mm

Grundbausatz mit Deckel aus <b>Gusseisen</b> :			Lichte Höhe: 161 mm
Prüfklassen nach DIN EN 124	<b>B 125<sup>2</sup></b>	<b>D 400<sup>3</sup></b>	
Deckel	29,0 kg	32,0 kg	
Stahlrahmen feuerverzinkt	19,0 kg	19,0 kg	
Kopfrahm (Standardhöhe)	8,0 kg	8,0 kg	
Bodenplatte	2,0 kg	2,0 kg	
<b>Gesamtgewicht Grundbausatz</b>	<b>58,0 kg</b>	<b>61,0 kg</b>	
<b>Gesamthöhe Grundbausatz</b>	<b>240 mm</b>	<b>240 mm</b>	

Grundbausatz mit Deckel aus <b>Stahl ausbetoniert</b> :			Lichte Höhe: 210 mm
Prüfklassen nach DIN EN 124	<b>B 125<sup>2</sup></b>	<b>D 400<sup>3</sup></b>	
Deckel	45,0 kg	45,0 kg	
Stahlrahmen feuerverzinkt	25,0 kg	25,0 kg	
Kopfrahm (Standardhöhe)	8,0 kg	8,0 kg	
Bodenplatte	2,0 kg	2,0 kg	
<b>Gesamtgewicht Grundbausatz</b>	<b>80,0 kg</b>	<b>80,0 kg</b>	
<b>Gesamthöhe Grundbausatz</b>	<b>295 mm</b>	<b>295 mm</b>	

Grundbausatz mit Deckel aus <b>Stahl auspflasterbar</b> : (auspflasterbare Höhe 45 mm)			Lichte Höhe: 210 mm
Prüfklassen nach DIN EN 124	<b>B 125<sup>2</sup></b>	<b>D 400<sup>3</sup></b>	
Deckel (ohne Auspflasterung)	51,0 kg	51,0 kg	
Stahlrahmen feuerverzinkt	29,0 kg	29,0 kg	
Kopfrahm (Standardhöhe)	8,0 kg	8,0 kg	
Bodenplatte	2,0 kg	2,0 kg	
<b>Gesamtgewicht Grundbausatz</b>	<b>90,0 kg</b>	<b>90,0 kg</b>	
<b>Gesamthöhe Grundbausatz</b>	<b>340 mm</b>	<b>340 mm</b>	

## Rahmen / Variomodul

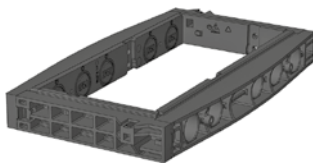

**Rahmen 70 mm**  
 Art.-Nr.: 06 278 0058E  
 5 x Ø 50  
 Gewicht: 4 kg

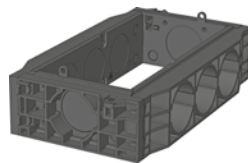

**Rahmen 150 mm**  
 Art.-Nr.: 06 278 0052E  
 2 x Ø 30 / 1 x Ø 110  
 4 x Ø 30 / 3 x Ø 110  
 Gewicht: 7 kg

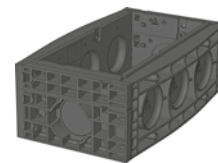

**Rahmen 220 mm**  
 Art.-Nr.: 06 278 0053E  
 2 x Ø 30 / 1 x Ø 110  
 3 x Ø 110  
 Gewicht: 11 kg

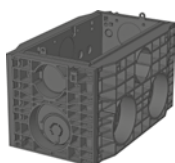

**Rahmen 350 mm**  
 Art.-Nr.: 06 278 0059E  
 4 x Ø 30 / 1 x Ø 110 / 1 x Ø 160  
 6 x Ø 30 / 3 x Ø 110 / 2 x Ø 160  
 Gewicht: 15,5 kg

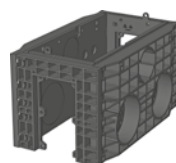

**Rahmen 350 mm**  
 Art.-Nr.: 06 278 0089E  
 1 x Rechteck  
 6 x Ø 30 / 3 x Ø 110 / 2 x Ø 160  
 Gewicht: 13,5 kg



**Variomodul**  
 Art.-Nr.: 06 278 0351E  
 LW550 2 x 160 mm





## QualityBox PC EK278

Bestellnummern

Lichtes Maß: 250 x 550 mm

Äußeres Maß: 400 x 695 mm

<b>Schacht mit Deckel aus Gusseisen, verriegelbar<sup>4</sup></b>	<b>Bestellnummer</b>
Grundbausatz B 125 unverriegelt, Riegel nachrüstbar	06 278 2337
Grundbausatz D 400, Verriegelung Sechskant	06 278 2343
Grundbausatz D 400, Verriegelung Innensechskant	06 278 2344
Grundbausatz D 400, Verriegelung LIC-LOCK	06 278 2345
Grundbausatz D 400, Verriegelung COLT/TELENET	06 278 2346
<b>Zubehör für Deckel aus Gusseisen, verriegelbar</b>	
1 x Verriegelung Sechskant	50 000 6020
1 x Verriegelung Innensechskant	50 000 6040
1 x Verriegelung LIC-LOCK	50 000 6060
1 x Verriegelung COLT/TELENET	50 000 6080
Verschlussstopfen für Verriegelung, Farbe schwarz	70 046 0716
Deckel aus Gusseisen B 125 1-teilig	70 035 3081E
Deckel aus Gusseisen D 400 1-teilig <sup>4</sup>	70 035 3080E
Stahlrahmen	70 035 4080E
<b>Schacht mit Deckel aus Stahl ausbetoniert, verriegelbar<sup>4</sup></b>	<b>Bestellnummer</b>
Grundbausatz B 125 unverriegelt, Riegel nachrüstbar	06 278 2150
Grundbausatz D 400, Verriegelung Sechskant	06 278 2151
Grundbausatz D 400, Verriegelung Innensechskant	06 278 2152
Grundbausatz D 400, Verriegelung LIC-LOCK	06 278 2153
Grundbausatz D 400, Verriegelung COLT/TELENET	06 278 2154
<b>Zubehör für Deckel aus Stahl ausbetoniert, verriegelbar</b>	
2 x Verriegelung Sechskant	50 000 6100
2 x Verriegelung Innensechskant	50 000 7100
2 x Verriegelung LIC-LOCK	50 000 8100
2 x Verriegelung COLT/TELENET	50 000 9100
Verschlussstopfen für Verriegelung, Farbe schwarz	70 046 0716
Deckel aus Stahl ausbetoniert B 125 1-teilig	70 040 5785E
Deckel aus Stahl ausbetoniert D 400 1-teilig <sup>4</sup>	70 040 5780E
Stahlrahmen	70 039 6280E
<b>Schacht mit Deckel aus Stahl auspflasterbar, verriegelbar<sup>4</sup></b>	<b>Bestellnummer</b>
Grundbausatz B 125 unverriegelt, Riegel nachrüstbar	06 278 2066
Grundbausatz D 400 unverriegelt, Riegel nachrüstbar	06 278 2261
<b>Zubehör für Deckel aus Stahl auspflasterbar, verriegelbar</b>	
2 x Verriegelung Sechskant	50 000 6150
2 x Verriegelung Innensechskant	50 000 6160
2 x Verriegelung LIC-LOCK	50 000 6170
2 x Verriegelung COLT/TELENET	50 000 6180
Verschlussstopfen für Verriegelung, Farbe schwarz	70 046 0716
Deckel aus Stahl auspflasterbar D 400 1-teilig <sup>4</sup>	70 088 1600E
Stahlrahmen	70 088 1620E
<b>Für alle Grundbausätze</b>	<b>Bestellnummer</b>
Kopfraumen, Höhe 66 mm	06 278 0091E
Kopfraumen, Höhe 140 mm	06 278 0082E
Bodenplatte	06 278 0054E



# QualityBox PC EK358

## Grundbausätze

Lichtes Maß: 400 x 400 mm  
 Äußeres Maß: 540 x 540 mm

Grundbausatz mit Deckel aus Gusseisen:			Lichte Höhe: 140 mm
Prüfklassen nach DIN EN 124	<b>B 125<sup>2</sup></b>	<b>D 400<sup>3</sup></b>	
Deckel	29,0 kg	29,0 kg	
Stahlrahmen feuerverzinkt	17,0 kg	17,0 kg	
Kopfrahm (Standardhöhe)	8,0 kg	8,0 kg	
Bodenplatte	2,0 kg	2,0 kg	
<b>Gesamtgewicht Grundbausatz</b>	<b>56,0 kg</b>	<b>56,0 kg</b>	
<b>Gesamthöhe Grundbausatz</b>	<b>240 mm</b>	<b>240 mm</b>	

Grundbausatz mit Deckel aus Stahl ausbetoniert:			Lichte Höhe: 190 mm
Prüfklassen nach DIN EN 124	<b>B 125<sup>2</sup></b>	<b>D 400<sup>3</sup></b>	
Deckel	49,0 kg	49,0 kg	
Stahlrahmen feuerverzinkt	24,0 kg	24,0 kg	
Kopfrahm (Standardhöhe)	8,0 kg	8,0 kg	
Bodenplatte	2,0 kg	2,0 kg	
<b>Gesamtgewicht Grundbausatz</b>	<b>83,0 kg</b>	<b>83,0 kg</b>	
<b>Gesamthöhe Grundbausatz</b>	<b>295 mm</b>	<b>295 mm</b>	

Grundbausatz mit Deckel aus Stahl auspflasterbar: (auspflasterbare Höhe 45 mm)			Lichte Höhe: 190 mm
Prüfklassen nach DIN EN 124	<b>B 125<sup>2</sup></b>	<b>D 400<sup>3</sup></b>	
Deckel (ohne Auspflasterung)	55,0 kg	55,0 kg	
Stahlrahmen feuerverzinkt	27,0 kg	27,0 kg	
Kopfrahm (Standardhöhe)	8,0 kg	8,0 kg	
Bodenplatte	2,0 kg	2,0 kg	
<b>Gesamtgewicht Grundbausatz</b>	<b>92,0 kg</b>	<b>92,0 kg</b>	
<b>Gesamthöhe Grundbausatz</b>	<b>340 mm</b>	<b>340 mm</b>	

## Rahmen

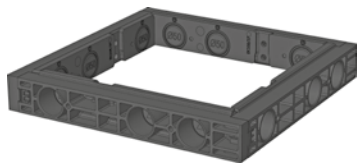

**Rahmen 70 mm**  
 Art.-Nr.: 06 358 0058E  
 3 x Ø 50  
 3 x Ø 50  
 Gewicht: 3,2 kg



**Rahmen 70 mm überbaubar**  
 Art.-Nr.: 06 358 0358E  
 2 x überbaubar / 1 x Ø 50  
 3 x Ø 50  
 Gewicht: 3,2 kg

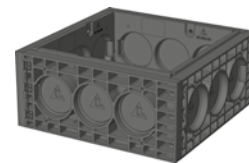

**Rahmen 220 mm**  
 Art.-Nr.: 06 358 0052E  
 3 x Ø 110  
 3 x Ø 110  
 Gewicht: 8,5 kg

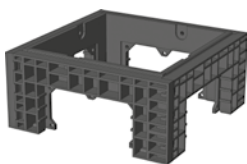

**Rahmen 220 mm überbaubar**  
 Art.-Nr.: 06 358 0072E  
 1 x Rechteck  
 1 x Rechteck  
 Gewicht: 6,0 kg



**Rahmen 220 mm überbaubar**  
 Art.-Nr.: 06 358 0073E  
 3 x Ø 110  
 1 x Rechteck  
 Gewicht: 7,0 kg



## QualityBox PC EK358

Bestellnummern

Lichtes Maß: 400 x 400 mm

Äußeres Maß: 540 x 540 mm

<b>Schacht mit Deckel aus Gusseisen, verriegelbar<sup>4</sup></b>	<b>Bestellnummer</b>
Grundbausatz B 125 unverriegelt, Riegel nachrüstbar	06 358 1151
Grundbausatz D 400, Verriegelung Sechskant	06 358 1150
Grundbausatz D 400, Verriegelung Innensechskant	06 358 1249
Grundbausatz D 400, Verriegelung LIC-LOCK	06 358 1164
Grundbausatz D 400, Verriegelung COLT/TELENET	06 358 1250
<b>Zubehör für Deckel aus Gusseisen, verriegelbar</b>	
1 x Verriegelung Sechskant	50 000 6020
1 x Verriegelung Innensechskant	50 000 6040
1 x Verriegelung LIC-LOCK	50 000 6060
1 x Verriegelung COLT/TELENET	50 000 6080
Verschlussstopfen für Verriegelung, Farbe schwarz	70 046 0716
Deckel aus Gusseisen B 125 1-teilig	70 033 9382E
Deckel aus Gusseisen D 400 1-teilig <sup>4</sup>	70 033 9483E
Stahlrahmen	70 034 5280E

<b>Schacht mit Deckel aus Stahl ausbetoniert, verriegelbar<sup>4</sup></b>	<b>Bestellnummer</b>
Grundbausatz B 125 unverriegelt, Riegel nachrüstbar	06 358 1105
Grundbausatz D 400, Verriegelung Sechskant	06 358 1106
Grundbausatz D 400, Verriegelung Innensechskant	06 358 1107
Grundbausatz D 400, Verriegelung LIC-LOCK	06 358 1108
Grundbausatz D 400, Verriegelung COLT/TELENET	06 358 1109
<b>Zubehör für Deckel aus Stahl ausbetoniert, verriegelbar</b>	
2 x Verriegelung Sechskant	50 000 6100
2 x Verriegelung Innensechskant	50 000 7100
2 x Verriegelung LIC-LOCK	50 000 8100
2 x Verriegelung COLT/TELENET	50 000 9100
Verschlussstopfen für Verriegelung, Farbe schwarz	70 046 0716
Deckel aus Stahl ausbetoniert B 125 1-teilig	70 040 6385E
Deckel aus Stahl ausbetoniert D 400 1-teilig <sup>4</sup>	70 040 6380E
Stahlrahmen	70 039 6680E

<b>Schacht mit Deckel aus Stahl auspflasterbar, verriegelbar<sup>4</sup></b>	<b>Bestellnummer</b>
Grundbausatz B 125 unverriegelt, Riegel nachrüstbar	06 358 1034
Grundbausatz D 400 unverriegelt, Riegel nachrüstbar	06 358 1251
<b>Zubehör für Deckel aus Stahl auspflasterbar, verriegelbar</b>	
2 x Verriegelung Sechskant	50 000 6150
2 x Verriegelung Innensechskant	50 000 6160
2 x Verriegelung LIC-LOCK	50 000 6170
2 x Verriegelung COLT/TELENET	50 000 6180
Verschlussstopfen für Verriegelung, Farbe schwarz	70 046 0716
Deckel aus Stahl auspflasterbar D 400 1-teilig <sup>4</sup>	70 088 1700E
Stahlrahmen	70 088 1720E

<b>Für alle Grundbausätze</b>	<b>Bestellnummer</b>
Kopfraumen, Höhe 140 mm	06 358 0082E
Bodenplatte, Höhe 5 mm	06 358 0054E



# QualityBox PC EK368

## Grundbausätze

Lichtes Maß: 400 x 650 mm  
 Äußeres Maß: 550 x 790 mm

Grundbausatz mit Deckel aus Gusseisen:			Lichte Höhe: 139 mm
Prüfklassen nach DIN EN 124	<b>B 125<sup>2</sup></b>	<b>D 400<sup>3</sup></b>	
Deckel	50,0 kg	50,0 kg	
Stahlrahmen feuerverzinkt	23,0 kg	23,0 kg	
Kopfrahm (Standardhöhe)	11,0 kg	11,0 kg	
Bodenplatte	3,0 kg	3,0 kg	
<b>Gesamtgewicht Grundbausatz</b>	<b>87,0 kg</b>	<b>87,0 kg</b>	
<b>Gesamthöhe Grundbausatz</b>	<b>240 mm</b>	<b>240 mm</b>	

Grundbausatz mit Deckel aus Stahl ausbetoniert:			Lichte Höhe: 190 mm
Prüfklassen nach DIN EN 124	<b>B 125<sup>2</sup></b>	<b>D 400<sup>3</sup></b>	
Deckel	64,0 kg	64,0 kg	
Stahlrahmen feuerverzinkt	32,0 kg	32,0 kg	
Kopfrahm (Standardhöhe)	11,0 kg	11,0 kg	
Bodenplatte	3,0 kg	3,0 kg	
<b>Gesamtgewicht Grundbausatz</b>	<b>110,0 kg</b>	<b>110,0 kg</b>	
<b>Gesamthöhe Grundbausatz</b>	<b>295 mm</b>	<b>295 mm</b>	

Grundbausatz mit Deckel aus Stahl auspfasterbar: (auspfasterbare Höhe 45 mm)			Lichte Höhe: 190 mm
Prüfklassen nach DIN EN 124	<b>B 125<sup>2</sup></b>	<b>D 400<sup>3</sup></b>	
Deckel (ohne Auspfasterung)	80,0 kg	80,0 kg	
Stahlrahmen feuerverzinkt	35,0 kg	35,0 kg	
Kopfrahm (Standardhöhe)	11,0 kg	11,0 kg	
Bodenplatte	3,0 kg	3,0 kg	
<b>Gesamtgewicht Grundbausatz</b>	<b>129,0 kg</b>	<b>129,0 kg</b>	
<b>Gesamthöhe Grundbausatz</b>	<b>340 mm</b>	<b>340 mm</b>	

## Rahmen



**Rahmen 70 mm**  
 Art.-Nr.: 06 368 0058E  
 3 x Ø 50  
 6 x Ø 50  
 Gewicht: 3,8 kg



**Rahmen 70 mm überbaubar**  
 Art.-Nr.: 06 368 0358E  
 2 x überbaubar / 1 x Ø 50  
 6 x Ø 50  
 Gewicht: 3,8 kg

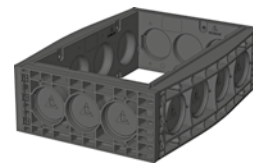

**Rahmen 220 mm**  
 Art.-Nr.: 06 368 0052E  
 3 x Ø 110  
 4 x Ø 110  
 Gewicht: 13,5 kg



**Rahmen 220 mm überbaubar**  
 Art.-Nr.: 06 368 0073E  
 1 x Rechteck  
 4 x Ø 110  
 Gewicht: 12,5 kg

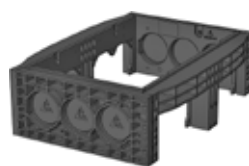

**Rahmen 220 mm überbaubar**  
 Art.-Nr.: 06 368 0074E  
 3 x Ø 110  
 2 x Rechteck  
 Gewicht: 11,5 kg



**Rahmen 220 mm überbaubar**  
 Art.-Nr.: 06 368 0072E  
 1 x Rechteck  
 2 x Rechteck  
 Gewicht: 10,5 kg



## QualityBox PC EK368

Bestellnummern

Lichtes Maß: 400 x 650 mm

Äußeres Maß: 550 x 790 mm

<b>Schacht mit Deckel aus Gusseisen, verriegelbar<sup>4</sup></b>	<b>Bestellnummer</b>
Grundbausatz B 125 unverriegelt, Riegel nachrüstbar	06 368 1349
Grundbausatz D 400, Verriegelung Sechskant	06 368 1336
Grundbausatz D 400, Verriegelung Innensechskant	06 368 1528
Grundbausatz D 400, Verriegelung LIC-LOCK	06 368 1529
Grundbausatz D 400, Verriegelung COLT/TELENET	06 368 1530
<b>Zubehör für Deckel aus Gusseisen, verriegelbar</b>	
1 x Verriegelung Sechskant	50 000 6020
1 x Verriegelung Innensechskant	50 000 6040
1 x Verriegelung LIC-LOCK	50 000 6060
1 x Verriegelung COLT/TELENET	50 000 6080
Verschlussstopfen für Verriegelung, Farbe schwarz	70 046 0716
Deckel aus Gusseisen B 125 1-teilig	70 034 0282E
Deckel aus Gusseisen D 400 1-teilig <sup>4</sup>	70 034 0181E
Stahlrahmen	70 034 5380E
<b>Schacht mit Deckel aus Stahl ausbetoniert, verriegelbar<sup>4</sup></b>	<b>Bestellnummer</b>
Grundbausatz B 125 unverriegelt, Riegel nachrüstbar	06 368 1213
Grundbausatz D 400, Verriegelung Sechskant	06 368 1214
Grundbausatz D 400, Verriegelung Innensechskant	06 368 1215
Grundbausatz D 400, Verriegelung LIC-LOCK	06 368 1216
Grundbausatz D 400, Verriegelung COLT/TELENET	06 368 1217
<b>Zubehör für Deckel aus Stahl ausbetoniert, verriegelbar</b>	
2 x Verriegelung Sechskant	50 000 6100
2 x Verriegelung Innensechskant	50 000 7100
2 x Verriegelung LIC-LOCK	50 000 8100
2 x Verriegelung COLT/TELENET	50 000 9100
Verschlussstopfen für Verriegelung, Farbe schwarz	70 046 0716
Deckel aus Stahl ausbetoniert B 125 1-teilig	70 046 3050E
Deckel aus Stahl ausbetoniert D 400 1-teilig <sup>4</sup>	70 046 3000E
Stahlrahmen	70 039 6880E
<b>Schacht mit Deckel aus Stahl auspflasterbar, verriegelbar<sup>4</sup></b>	<b>Bestellnummer</b>
Grundbausatz B 125 unverriegelt, Riegel nachrüstbar	06 368 1062
Grundbausatz D 400 unverriegelt, Riegel nachrüstbar	06 368 1531
<b>Zubehör für Deckel aus Stahl auspflasterbar, verriegelbar</b>	
2 x Verriegelung Sechskant	50 000 6150
2 x Verriegelung Innensechskant	50 000 6160
2 x Verriegelung LIC-LOCK	50 000 6170
2 x Verriegelung COLT/TELENET	50 000 6180
Verschlussstopfen für Verriegelung, Farbe schwarz	70 046 0716
Deckel aus Stahl auspflasterbar D 400 1-teilig <sup>4</sup>	70 088 1800E
Stahlrahmen	70 088 1820E
<b>Für alle Grundbausätze</b>	<b>Bestellnummer</b>
Kopfraumen, Höhe 140 mm	06 368 0082E
Bodenplatte, Höhe 5 mm	06 368 0054E



## QualityBox PC EK378 Grundbausätze

Lichtes Maß: 400 x 800 mm  
Äußeres Maß: 560 x 940 mm

Grundbausatz mit Deckel aus <b>Gusseisen</b> :			Lichte Höhe: 139 mm
Prüfklassen nach DIN EN 124	<b>B 125<sup>2</sup></b>	<b>D 400<sup>3</sup></b>	
Deckel	45,0 kg	45,0 kg	
Stahlrahmen feuerverzinkt	23,0 kg	23,0 kg	
Kopfrahm (Standardhöhe)	15,0 kg	15,0 kg	
Bodenplatte	3,5 kg	3,5 kg	
<b>Gesamtgewicht Grundbausatz</b>	<b>86,5 kg</b>	<b>86,5 kg</b>	
<b>Gesamthöhe Grundbausatz</b>	<b>240 mm</b>	<b>240 mm</b>	

Grundbausatz mit Deckel aus <b>Stahl ausbetoniert</b> :			Lichte Höhe: 190 mm
Prüfklassen nach DIN EN 124	<b>B 125<sup>2</sup></b>	<b>D 400<sup>3</sup></b>	
Deckel	92 kg	92 kg	
Stahlrahmen feuerverzinkt	34,0 kg	34,0 kg	
Kopfrahm (Standardhöhe)	15,0 kg	15,0 kg	
Bodenplatte	3,5 kg	3,5 kg	
<b>Gesamtgewicht Grundbausatz</b>	<b>144,5 kg</b>	<b>144,5 kg</b>	
<b>Gesamthöhe Grundbausatz</b>	<b>295 mm</b>	<b>295 mm</b>	

Grundbausatz mit Deckel aus <b>Stahl auspflasterbar</b> : (auspflasterbare Höhe 45 mm)			Lichte Höhe: 190 mm
Prüfklassen nach DIN EN 124	<b>B 125<sup>2</sup></b>	<b>D 400<sup>3</sup></b>	
Deckel (ohne Auspflasterung)	99,0 kg	99,0 kg	
Stahlrahmen feuerverzinkt	35,0 kg	35,0 kg	
Kopfrahm (Standardhöhe)	15,0 kg	15,0 kg	
Bodenplatte	3,5 kg	3,5 kg	
<b>Gesamtgewicht Grundbausatz</b>	<b>152,5 kg</b>	<b>152,5 kg</b>	
<b>Gesamthöhe Grundbausatz</b>	<b>340 mm</b>	<b>340 mm</b>	



## QualityBox PC EK378

Rahmen / Variomodul

Lichtes Maß: 400 x 800 mm

Äußeres Maß: 560 x 940 mm

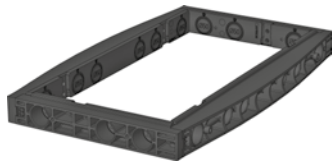

### Rahmen 70 mm

Art.-Nr.: 06 378 0058E

3 x Ø 50

6 x Ø 50

Gewicht: 5,7 kg



### Rahmen 70 mm überbaubar

Art.-Nr.: 06 378 0358E

2 x überbaubar / 1 x Ø 50

6 x Ø 50

Gewicht: 5,7 kg

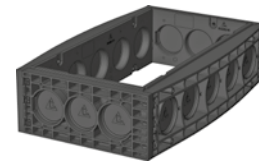

### Rahmen 220 mm

Art.-Nr.: 06 378 0052E

3 x Ø 110

5 x Ø 110

Gewicht: 16,5 kg

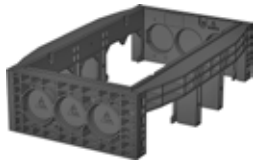

### Rahmen 220 mm überbaubar

Art.-Nr.: 06 378 0061E

3 x Ø 110

2 x Rechteck / 1 x Ø 110

Gewicht: 13,0 kg

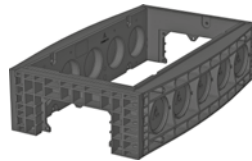

### Rahmen 220 mm überbaubar

Art.-Nr.: 06 378 0077E

1 x Rechteck

5 x Ø 110

Gewicht: 15,5 kg



### Rahmen 220 mm überbaubar

Art.-Nr.: 06 378 0053E

1 x Rechteck

2 x Rechteck / 1 x Ø 110

Gewicht: 10,0 kg

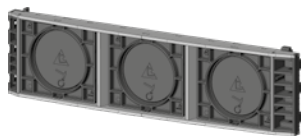

### Variomodul

Art.-Nr.: 06 328 0350E

LW800 3 x 160 mm



## QualityBox PC EK378

Bestellnummern

Lichtes Maß: 400 x 800 mm

Äußeres Maß: 560 x 940 mm

### Schacht mit Deckel aus Gusseisen, verriegelbar<sup>4</sup> Bestellnummer

Grundbausatz B 125 unverriegelt, Riegel nachrüstbar	06 378 1194
Grundbausatz D 400, Verriegelung Sechskant	06 378 1219
Grundbausatz D 400, Verriegelung Innensechskant	06 378 1334
Grundbausatz D 400, Verriegelung LIC-LOCK	06 378 1335
Grundbausatz D 400, Verriegelung COLT/TELENET	06 378 1336

### Zubehör für Deckel aus Gusseisen, verriegelbar

1 x Verriegelung Sechskant	50 000 6020
1 x Verriegelung Innensechskant	50 000 6040
1 x Verriegelung LIC-LOCK	50 000 6060
1 x Verriegelung COLT/TELENET	50 000 6080
Verschlussstopfen für Verriegelung, Farbe schwarz	70 046 0716
Deckel aus Gusseisen B 125 1-teilig	70 035 0581E
Deckel aus Gusseisen D 400 1-teilig <sup>4</sup>	70 078 7100
Stahlrahmen	70 034 5480E

### Schacht mit Deckel aus Stahl ausbetoniert, verriegelbar<sup>4</sup> Bestellnummer

Grundbausatz B 125 unverriegelt, Riegel nachrüstbar	06 378 1153
Grundbausatz D 400, Verriegelung Sechskant	06 378 1154
Grundbausatz D 400, Verriegelung Innensechskant	06 378 1155
Grundbausatz D 400, Verriegelung LIC-LOCK	06 378 1156
Grundbausatz D 400, Verriegelung COLT/TELENET	06 378 1157

### Zubehör für Deckel aus Stahl ausbetoniert, verriegelbar

2 x Verriegelung Sechskant	50 000 6100
2 x Verriegelung Innensechskant	50 000 7100
2 x Verriegelung LIC-LOCK	50 000 8100
2 x Verriegelung COLT/TELENET	50 000 9100
Verschlussstopfen für Verriegelung, Farbe schwarz	70 046 0716
Deckel aus Stahl ausbetoniert B 125 1-teilig	70 045 2255E
Deckel aus Stahl ausbetoniert D 400 1-teilig <sup>4</sup>	70 045 2200E
Stahlrahmen	70 045 2100E

### Schacht mit Deckel aus Stahl auspflasterbar, verriegelbar<sup>4</sup> Bestellnummer

Grundbausatz B 125 unverriegelt, Riegel nachrüstbar	06 378 1038
Grundbausatz D 400 unverriegelt, Riegel nachrüstbar	06 378 1344

### Zubehör für Deckel aus Stahl auspflasterbar, verriegelbar

2 x Verriegelung Sechskant	50 000 6150
2 x Verriegelung Innensechskant	50 000 6160
2 x Verriegelung LIC-LOCK	50 000 6170
2 x Verriegelung COLT/TELENET	50 000 6180
Verschlussstopfen für Verriegelung, Farbe schwarz	70 046 0716
Deckel aus Stahl auspflasterbar D 400 1-teilig <sup>4</sup>	70 088 1900E
Stahlrahmen	70 088 1920E

### Für alle Grundbausätze Bestellnummer

Kopfraumen, Höhe 140 mm	06 378 0082E
Bodenplatte, Höhe 5 mm	06 378 0054E





# QualityBox PC EK478

## Grundbausätze

Lichtes Maß: 400 x 1165 mm  
 Äußeres Maß: 590 x 1300 mm

Grundbausatz mit Deckel aus Gusseisen:		Lichte Höhe: 139 mm
Prüfklassen nach DIN EN 124	<b>D 400<sup>3</sup></b>	
Deckel Gesamt	71,0 kg	
Deckel Einzel	35,5 kg	
Stahlrahmen feuerverzinkt	32,0 kg	
Kopfrahm (Standardhöhe)	24,0 kg	
Bodenplatte	4,5 kg	
<b>Gesamtgewicht Grundbausatz</b>	<b>131,5 kg</b>	
<b>Gesamthöhe Grundbausatz</b>	<b>240 mm</b>	

Grundbausatz mit Deckel aus Stahl ausbetoniert:			Lichte Höhe: 190 mm
Prüfklassen nach DIN EN 124	<b>B 125<sup>2</sup></b>	<b>D 400<sup>3</sup></b>	
Deckel Gesamt	129,0 kg	129,0 kg	
Deckel Einzel	64,5 kg	64,5 kg	
Stahlrahmen feuerverzinkt	46,0 kg	46,0 kg	
Kopfrahm (Standardhöhe)	24,0 kg	24,0 kg	
Bodenplatte	4,5 kg	4,5 kg	
<b>Gesamtgewicht Grundbausatz</b>	<b>203,5 kg</b>	<b>203,5 kg</b>	
<b>Gesamthöhe Grundbausatz</b>	<b>295 mm</b>	<b>295 mm</b>	

Grundbausatz mit Deckel aus Stahl auspflasterbar: (auspflasterbare Höhe 45 mm)			Lichte Höhe: 190 mm
Prüfklassen nach DIN EN 124	<b>B 125<sup>2</sup></b>	<b>D 400<sup>3</sup></b>	
Deckel Gesamt (ohne Auspflasterung)	140,0 kg	140,0 kg	
Deckel Einzel (ohne Auspflasterung)	70,0 kg	70,0 kg	
Stahlrahmen feuerverzinkt	50,0 kg	50,0 kg	
Kopfrahm (Standardhöhe)	24,0 kg	24,0 kg	
Bodenplatte	4,5 kg	4,5 kg	
<b>Gesamtgewicht Grundbausatz</b>	<b>218,5 kg</b>	<b>218,5 kg</b>	
<b>Gesamthöhe Grundbausatz</b>	<b>340 mm</b>	<b>340 mm</b>	



## QualityBox PC EK478

Rahmen / Variomodul

Lichtes Maß: 400 x 1165 mm

Äußeres Maß: 590 x 1300 mm



### Rahmen 70 mm

Art.-Nr.: 06 478 0058E

3 x Ø 50

6 x Ø 50

Gewicht: 8,3 kg

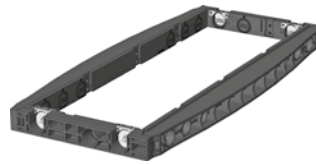

### Rahmen 70 mm überbaubar

Art.-Nr.: 06 478 0358E

2 x überbaubar / 1 x Ø 50

6 x Ø 50

Gewicht: 8,3 kg

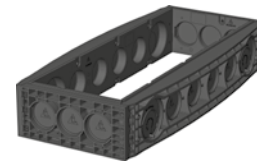

### Rahmen 220 mm

Art.-Nr.: 06 478 0052E

3 x Ø 110

6 x Ø 110 / 2 x Ø 160

Gewicht: 23,0 kg

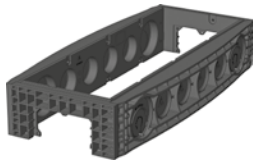

### Rahmen 220 mm überbaubar

Art.-Nr.: 06 478 0073E

1 x Rechteck

6 x Ø 110 / 2 x Ø 160

Gewicht: 22,0 kg

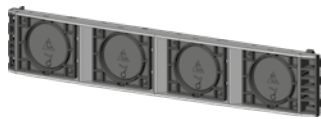

### Variomodul

Art.-Nr.: 06 338 0350E

LW1165 4 x 160 mm



## QualityBox PC EK478

Bestellnummern

Lichtes Maß: 400 x 1165 mm

Äußeres Maß: 590 x 1300 mm

<b>Schacht mit Deckel aus Gusseisen, verriegelbar<sup>4</sup></b>	<b>Bestellnummer</b>
Grundbausatz D 400, Verriegelung Sechskant	06 478 1149
Grundbausatz D 400, Verriegelung Innensechskant	06 478 1213
Grundbausatz D 400, Verriegelung LIC-LOCK	06 478 1214
Grundbausatz D 400, Verriegelung COLT/TELENET	06 478 1215
<b>Zubehör für Deckel aus Gusseisen, verriegelbar</b>	
1 x Verriegelung Sechskant	50 000 6020
1 x Verriegelung Innensechskant	50 000 6040
1 x Verriegelung LIC-LOCK	50 000 6060
1 x Verriegelung COLT/TELENET	50 000 6080
Verschlussstopfen für Verriegelung, Farbe schwarz	70 046 0716
Deckel aus Gusseisen D 400 2-teilig <sup>4</sup>	70 052 0020E
Stahlrahmen	70 034 5980E
<b>Schacht mit Deckel aus Stahl ausbetoniert, verriegelbar<sup>4</sup></b>	<b>Bestellnummer</b>
Grundbausatz B 125 unverriegelt, Riegel nachrüstbar	06 478 1093
Grundbausatz D 400, Verriegelung Sechskant	06 478 1094
Grundbausatz D 400, Verriegelung Innensechskant	06 478 1095
Grundbausatz D 400, Verriegelung LIC-LOCK	06 478 1096
Grundbausatz D 400, Verriegelung COLT/TELENET	06 478 1097
<b>Zubehör für Deckel aus Stahl ausbetoniert, verriegelbar</b>	
4 x Verriegelung Sechskant	50 000 6200
4 x Verriegelung Innensechskant	50 000 7200
4 x Verriegelung LIC-LOCK	50 000 8200
4 x Verriegelung COLT/TELENET	50 000 9200
Verschlussstopfen für Verriegelung, Farbe schwarz	70 046 0716
Deckel aus Stahl ausbetoniert B 125 2-teilig	70 040 6775E
Deckel aus Stahl ausbetoniert D 400 2-teilig <sup>4</sup>	70 040 6770E
Stahlrahmen	70 039 7080E
<b>Schacht mit Deckel aus Stahl auspflasterbar, verriegelbar<sup>4</sup></b>	<b>Bestellnummer</b>
Grundbausatz B 125 unverriegelt, Riegel nachrüstbar	06 478 1034
Grundbausatz D 400 unverriegelt, Riegel nachrüstbar	06 478 1216
<b>Zubehör für Deckel aus Stahl auspflasterbar, verriegelbar</b>	
4 x Verriegelung Sechskant	50 000 6300
4 x Verriegelung Innensechskant	50 000 7300
4 x Verriegelung LIC-LOCK	50 000 8300
4 x Verriegelung COLT/TELENET	50 000 9300
Verschlussstopfen für Verriegelung, Farbe schwarz	70 046 0716
Deckel aus Stahl auspflasterbar D 400 2-teilig <sup>4</sup>	70 088 2000E
Stahlrahmen	70 088 2020E
<b>Für alle Grundbausätze</b>	<b>Bestellnummer</b>
Kopfraumen, Höhe 140 mm	06 478 0082E
Bodenplatte, Höhe 5 mm	06 478 0054E



# QualityBox PC EK628

## Grundbausätze

Lichtes Maß: 400 x 1600 mm  
 Äußeres Maß: 550 x 1730 mm

Grundbausatz mit Deckel aus Gusseisen:		Lichte Höhe: 190 mm
Prüfklassen nach DIN EN 124	<b>D 400<sup>3</sup></b>	
Deckel Gesamt	96,0 kg	
Deckel Einzeln	48,0 kg	
Stahlrahmen feuerverzinkt	28,0 kg	
Kopfrahm (Standardhöhe)	31,0 kg	
Bodenplatte	6,0 kg	
<b>Gesamtgewicht Grundbausatz</b>	<b>161,0 kg</b>	
<b>Gesamthöhe Grundbausatz</b>	<b>240 mm</b>	

Grundbausatz mit Deckel aus Stahl ausbetoniert:			Lichte Höhe: 190 mm
Prüfklassen nach DIN EN 124	<b>B 125<sup>2</sup></b>	<b>D 400<sup>3</sup></b>	
Deckel Gesamt	173,0 kg	173,0 kg	
Deckel Einzeln	86,5 kg	86,5 kg	
Stahlrahmen feuerverzinkt	54,0 kg	54,0 kg	
Kopfrahm (Standardhöhe)	31,0 kg	31,0 kg	
Bodenplatte	6,0 kg	6,0 kg	
<b>Gesamtgewicht Grundbausatz</b>	<b>264,0 kg</b>	<b>264,0 kg</b>	
<b>Gesamthöhe Grundbausatz</b>	<b>295 mm</b>	<b>295 mm</b>	

Grundbausatz mit Deckel aus Stahl auspflasterbar: (auspflasterbare Höhe 45 mm)			Lichte Höhe: 190 mm
Prüfklassen nach DIN EN 124	<b>B 125<sup>2</sup></b>	<b>D 400<sup>3</sup></b>	
Deckel Gesamt (ohne Auspflasterung)	185,0 kg	1 5,0 kg	
Deckel Einzeln (ohne Auspflasterung)	92,5 kg	92,5 kg	
Stahlrahmen feuerverzinkt	46,0 kg	46,0 kg	
Kopfrahm (Standardhöhe)	31,0 kg	31,0 kg	
Bodenplatte	6,0 kg	6,0 kg	
<b>Gesamtgewicht Grundbausatz</b>	<b>268,0 kg</b>	<b>268,0 kg</b>	
<b>Gesamthöhe Grundbausatz</b>	<b>340 mm</b>	<b>340 mm</b>	



## QualityBox PC EK628

Rahmen / Variomodul

Lichtes Maß: 400 x 1600 mm

Äußeres Maß: 550 x 1730 mm



### Rahmen 70 mm

Art.-Nr.: 06 628 0058E

3 x Ø 50

Gewicht: 18,2 kg



### Rahmen 70 mm überbaubar

Art.-Nr.: 06 628 0358E

2 x überbaubar / 1 x Ø 50

Gewicht: 18,2 kg



### Rahmen 220 mm

Art.-Nr.: 06 628 0052E

3 x Ø 110 / 8 x Ø 110

Gewicht: 44,5 kg

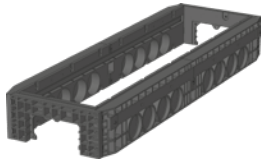

### Rahmen 220 mm überbaubar

Art.-Nr.: 06 628 0076E

1 x Rechteck

8 x Ø 110

Gewicht: 43,0 kg



### Variomodul

Art.-Nr.: 06 618 0350E

LW1600 6 x 160 mm



## QualityBox PC EK628

Bestellnummern

Lichtes Maß: 400 x 1600 mm

Äußeres Maß: 550 x 1730 mm

<b>Schacht mit Deckel aus Gusseisen, verriegelbar<sup>4</sup></b>	<b>Bestellnummer</b>
Grundbausatz D 400, Verriegelung Sechskant	06 628 1204
Grundbausatz D 400, Verriegelung Innensechskant	06 628 1205
Grundbausatz D 400, Verriegelung LIC-LOCK	06 628 1206
Grundbausatz D 400, Verriegelung COLT/TELENET	06 628 1207
<b>Zubehör für Deckel aus Gusseisen, verriegelbar</b>	
4 x Verriegelung Sechskant	50 000 6020
4 x Verriegelung Innensechskant	50 000 6040
4 x Verriegelung LIC-LOCK	50 000 6060
4 x Verriegelung COLT/TELENET	50 000 6080
Verschlussstopfen für Verriegelung, Farbe schwarz	70 046 0716
Deckel aus Gusseisen D 400 2-teilig <sup>4</sup>	70 078 7150E
Stahlrahmen	70 040 9704E
<b>Schacht mit Deckel aus Stahl ausbetoniert, verriegelbar<sup>4</sup></b>	<b>Bestellnummer</b>
Grundbausatz B 125 unverriegelt, Riegel nachrüstbar	06 628 1029
Grundbausatz D 400, Verriegelung Sechskant	06 628 1030
Grundbausatz D 400, Verriegelung Innensechskant	06 628 1031
Grundbausatz D 400, Verriegelung LIC-LOCK	06 628 1032
Grundbausatz D 400, Verriegelung COLT/TELENET	06 628 1033
<b>Zubehör für Deckel aus Stahl ausbetoniert, verriegelbar</b>	
4 x Verriegelung Sechskant	50 000 6200
4 x Verriegelung Innensechskant	50 000 7200
4 x Verriegelung LIC-LOCK	50 000 8200
4 x Verriegelung COLT/TELENET	50 000 9200
Verschlussstopfen für Verriegelung, Farbe schwarz	70 046 0716
Deckel aus Stahl ausbetoniert B 125 2-teilig	70 046 1275E
Deckel aus Stahl ausbetoniert D 400 2-teilig <sup>4</sup>	70 046 1270E
Stahlrahmen	70 046 0705E
<b>Schacht mit Deckel aus Stahl auspflasterbar, verriegelbar<sup>4</sup></b>	<b>Bestellnummer</b>
Grundbausatz B 125 unverriegelt, Riegel nachrüstbar	06 628 1049
Grundbausatz D 400 unverriegelt, Riegel nachrüstbar	06 628 1050
<b>Zubehör für Deckel aus Stahl auspflasterbar, verriegelbar</b>	
4 x Verriegelung Sechskant	50 000 6300
4 x Verriegelung Innensechskant	50 000 7300
4 x Verriegelung LIC-LOCK	50 000 8300
4 x Verriegelung COLT/TELENET	50 000 9300
Verschlussstopfen für Verriegelung, Farbe schwarz	70 046 0716
Deckel aus Stahl auspflasterbar D 400 2-teilig <sup>4</sup>	70 088 2100E
Stahlrahmen	70 088 2120E
<b>Für alle Grundbausätze</b>	<b>Bestellnummer</b>
Kopfraumen, Höhe 140 mm	06 628 0082E
Bodenplatte, Höhe 5 mm	06 628 0054E



# QualityBox PC EK288

## Grundbausätze

Lichtes Maß: 550 x 550 mm  
 Äußeres Maß: 695 x 695 mm

Grundbausatz mit Deckel aus <b>Gusseisen</b> :			Lichte Höhe: 139 mm
Prüfklassen nach DIN EN 124	<b>B 125<sup>2</sup></b>	<b>D 400<sup>3</sup></b>	
Deckel	59,5 kg	59,5 kg	
Stahlrahmen feuerverzinkt	25,5 kg	25,5 kg	
Kopfrahm (Standardhöhe)	9,5 kg	9,5 kg	
Bodenplatte	3,5 kg	3,5 kg	
<b>Gesamtgewicht Grundbausatz</b>	<b>98,0 kg</b>	<b>98,0 kg</b>	
<b>Gesamthöhe Grundbausatz</b>	<b>240 mm</b>	<b>240 mm</b>	

Grundbausatz mit Deckel aus <b>Stahl ausbetoniert</b> :			Lichte Höhe: 190 mm
Prüfklassen nach DIN EN 124	<b>B 125<sup>2</sup></b>	<b>D 400<sup>3</sup></b>	
Deckel	90,0 kg	90,0 kg	
Stahlrahmen feuerverzinkt	34,0 kg	34,0 kg	
Kopfrahm (Standardhöhe)	9,5 kg	9,5 kg	
Bodenplatte	3,5 kg	3,5 kg	
<b>Gesamtgewicht Grundbausatz</b>	<b>137,0 kg</b>	<b>137,0 kg</b>	
<b>Gesamthöhe Grundbausatz</b>	<b>295 mm</b>	<b>295 mm</b>	

Grundbausatz mit Deckel aus <b>Stahl auspflasterbar</b> : (auspflasterbare Höhe 45 mm)			Lichte Höhe: 190 mm
Prüfklassen nach DIN EN 124	<b>B 125<sup>2</sup></b>	<b>D 400<sup>3</sup></b>	
Deckel (ohne Auspflasterung)	95,0 kg	95,0 kg	
Stahlrahmen feuerverzinkt	39,0 kg	39,0 kg	
Kopfrahm (Standardhöhe)	9,5 kg	9,5 kg	
Bodenplatte	3,5 kg	3,5 kg	
<b>Gesamtgewicht Grundbausatz</b>	<b>147,0 kg</b>	<b>147,0 kg</b>	
<b>Gesamthöhe Grundbausatz</b>	<b>340 mm</b>	<b>340 mm</b>	



## QualityBox PC EK288

Rahmen / Variomodul

Lichtes Maß: 550 x 550 mm

Äußeres Maß: 695 x 695 mm



### Rahmen 70 mm

Art.-Nr.: 06 288 0058E

5 x Ø 50

5 x Ø 50

Gewicht: 5,1 kg



### Rahmen 70 mm überbaubar

Art.-Nr.: 06 288 0358E

4 x überbaubar / 1 x Ø 50

5 x Ø 50

Gewicht: 5,1 kg

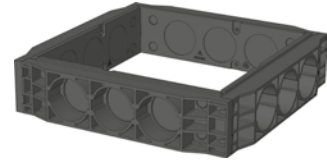

### Rahmen 150 mm

Art.-Nr.: 06 288 0052E

4 x Ø 30 / 3 x Ø 110

4 x Ø 30 / 3 x Ø 110

Gewicht: 10 kg



### Rahmen 220 mm

Art.-Nr.: 06 288 0053E

3 x Ø 110

3 x Ø 110

Gewicht: 16 kg

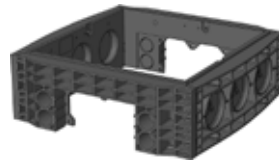

### Rahmen 220 mm überbaubar

Art.-Nr.: 06 288 0083E

3 x Ø 110

4 x Ø 50 / 1 x Rechteck

Gewicht: 14 kg

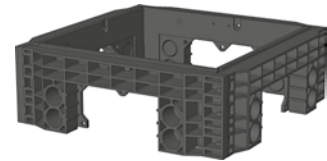

### Rahmen 220 mm überbaubar

Art.-Nr.: 06 288 0084E

4 x Ø 50 / 1 x Rechteck

4 x Ø 50 / 1 x Rechteck

Gewicht: 13 kg

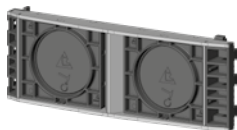

### Variomodul

Art.-Nr.: 06 278 0351E

LW550 2 x 160 mm





## QualityBox PC EK288

Bestellnummern

Lichtes Maß: 550 x 550 mm

Äußeres Maß: 695 x 695 mm

<b>Schacht mit Deckel aus Gusseisen, verriegelbar<sup>4</sup></b>	<b>Bestellnummer</b>
Grundbausatz B 125 unverriegelt, Riegel nachrüstbar	06 288 2355
Grundbausatz D 400, Verriegelung Sechskant	06 288 2326
Grundbausatz D 400, Verriegelung Innensechskant	06 288 2488
Grundbausatz D 400, Verriegelung LIC-LOCK	06 288 2539
Grundbausatz D 400, Verriegelung COLT/TELENET	06 288 2607
<b>Zubehör für Deckel aus Gusseisen, verriegelbar</b>	
1 x Verriegelung Sechskant	50 000 6020
1 x Verriegelung Innensechskant	50 000 6040
1 x Verriegelung LIC-LOCK	50 000 6060
1 x Verriegelung COLT/TELENET	50 000 6080
Verschlussstopfen für Verriegelung, Farbe schwarz	70 046 0716
Deckel aus Gusseisen B 125 1-teilig	70 034 3581E
Deckel aus Gusseisen D 400 1-teilig <sup>4</sup>	70 034 3580E
Stahlrahmen	70 034 4980E
<b>Schacht mit Deckel aus Stahl ausbetoniert, verriegelbar<sup>4</sup></b>	<b>Bestellnummer</b>
Grundbausatz B 125 unverriegelt, Riegel nachrüstbar	06 288 2281
Grundbausatz D 400, Verriegelung Sechskant	06 288 2282
Grundbausatz D 400, Verriegelung Innensechskant	06 288 2283
Grundbausatz D 400, Verriegelung LIC-LOCK	06 288 2284
Grundbausatz D 400, Verriegelung COLT/TELENET	06 288 2285
<b>Zubehör für Deckel aus Stahl ausbetoniert, verriegelbar</b>	
2 x Verriegelung Sechskant	50 000 6100
2 x Verriegelung Innensechskant	50 000 7100
2 x Verriegelung LIC-LOCK	50 000 8100
2 x Verriegelung COLT/TELENET	50 000 9100
Verschlussstopfen für Verriegelung, Farbe schwarz	70 046 0716
Deckel aus Stahl ausbetoniert B 125 1-teilig	70 040 2685E
Deckel aus Stahl ausbetoniert D 400 1-teilig <sup>4</sup>	70 040 2680E
Stahlrahmen	70 039 7180E
<b>Schacht mit Deckel aus Stahl auspflasterbar, verriegelbar<sup>4</sup></b>	<b>Bestellnummer</b>
Grundbausatz B 125 unverriegelt, Riegel nachrüstbar	06 288 2134
Grundbausatz D 400 unverriegelt, Riegel nachrüstbar	06 288 2608
<b>Zubehör für Deckel aus Stahl auspflasterbar, verriegelbar</b>	
2 x Verriegelung Sechskant	50 000 6150
2 x Verriegelung Innensechskant	50 000 6160
2 x Verriegelung LIC-LOCK	50 000 6170
2 x Verriegelung COLT/TELENET	50 000 6180
Verschlussstopfen für Verriegelung, Farbe schwarz	70 046 0716
Deckel aus Stahl auspflasterbar D 400 1-teilig <sup>4</sup>	70 088 2200E
Stahlrahmen	70 088 2220E
<b>Für alle Grundbausätze</b>	<b>Bestellnummer</b>
Kopfrahm, Höhe 66 mm	06 288 0091E
Kopfrahm, Höhe 140 mm	06 288 0082E
Bodenplatte, Höhe 5 mm	06 288 0054E



# QualityBox PC EK338

## Grundbausätze

Lichtes Maß: 550 x 1165 mm  
 Äußeres Maß: 746 x 1305 mm

Grundbausatz mit Deckel aus <b>Gusseisen</b> :			Lichte Höhe: 139 mm
Prüfklassen nach DIN EN 124	<b>B 125<sup>2</sup></b>	<b>D 400<sup>3</sup></b>	
Deckel Gesamt	89,0 kg	89,0 kg	
Deckel Einzeln	44,5 kg	44,5 kg	
Stahlrahmen feuerverzinkt	34,5 kg	34,5 kg	
Koprahmen (Standardhöhe)	25,0 kg	25,0 kg	
Bodenplatte	7,0 kg	7,0 kg	
<b>Gesamtgewicht Grundbausatz</b>	<b>155,5 kg</b>	<b>155,5 kg</b>	
<b>Gesamthöhe Grundbausatz</b>	<b>240 mm</b>	<b>240 mm</b>	

Grundbausatz mit Deckel aus <b>Stahl ausbetoniert</b> :			Lichte Höhe: 190 mm
Prüfklassen nach DIN EN 124	<b>B 125<sup>2</sup></b>	<b>D 400<sup>3</sup></b>	
Deckel Gesamt	173,0 kg	173,0 kg	
Deckel Einzeln	86,5 kg	86,5 kg	
Stahlrahmen feuerverzinkt	48,5 kg	48,5 kg	
Koprahmen (Standardhöhe)	25,0 kg	25,0 kg	
Bodenplatte	7,0 kg	7,0 kg	
<b>Gesamtgewicht Grundbausatz</b>	<b>253,5 kg</b>	<b>253,5 kg</b>	
<b>Gesamthöhe Grundbausatz</b>	<b>295 mm</b>	<b>295 mm</b>	

Grundbausatz mit Deckel aus <b>Stahl auspfasterbar</b> : (auspfasterbare Höhe 45 mm)			Lichte Höhe: 190 mm
Prüfklassen nach DIN EN 124	<b>B 125<sup>2</sup></b>	<b>D 400<sup>3</sup></b>	
Deckel Gesamt (ohne Auspflasterung)	186,0 kg	186,0 kg	
Deckel Einzeln (ohne Auspflasterung)	93,0 kg	93,0 kg	
Stahlrahmen feuerverzinkt	56,0 kg	56,0 kg	
Koprahmen (Standardhöhe)	25,0 kg	25,0 kg	
Bodenplatte	7,0 kg	7,0 kg	
<b>Gesamtgewicht Grundbausatz</b>	<b>274,0 kg</b>	<b>274,0 kg</b>	
<b>Gesamthöhe Grundbausatz</b>	<b>340 mm</b>	<b>340 mm</b>	



## QualityBox PC EK338

Rahmen / Variomodule

Lichtes Maß: 550 x 1165 mm

Äußeres Maß: 746 x 1305 mm



### Rahmen 70 mm

Art.-Nr.: 06 338 0058E

5 x Ø 50

6 x Ø 50

Gewicht: 9,1 kg



### Rahmen 70 mm überbaubar

Art.-Nr.: 06 338 0358E

4 x überbaubar / 1 x Ø 50

6 x Ø 50

Gewicht: 9,1 kg

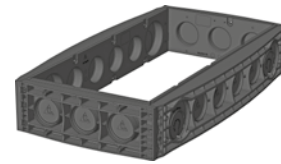

### Rahmen 220 mm

Art.-Nr.: 06 338 0052E

3 x Ø 110

6 x Ø 110 / 2 x Ø 160

Gewicht: 26,5 kg



### Rahmen 220 mm überbaubar

Art.-Nr.: 06 338 0075E

4 x Ø 50 / 1 x Rechteck

6 x Ø 110 / 2 x Ø 160

Gewicht: 25,5 kg

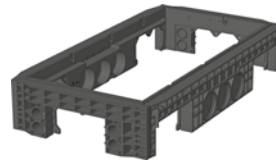

### Rahmen 220 mm überbaubar

Art.-Nr.: 06 338 0071E

4 x Ø 50 / 1 x Rechteck

3 x Ø 110 / 2 x Rechteck

Gewicht: 27,0 kg

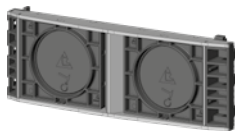

### Variomodul

Art.-Nr.: 06 278 0351E

LW550 2 x 160 mm

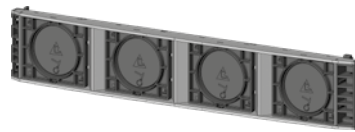

### Variomodul

Art.-Nr.: 06 338 0350E

LW1165 4 x 160 mm



## QualityBox PC EK338

Bestellnummern

Lichtes Maß: 550 x 1165 mm

Äußeres Maß: 746 x 1305 mm

<b>Schacht mit Deckel aus Gusseisen, verriegelbar<sup>4</sup></b>	<b>Bestellnummer</b>
Grundbausatz B 125 unverriegelt, Riegel nachrüstbar	06 338 2513
Grundbausatz D 400, Verriegelung Sechskant	06 338 2435
Grundbausatz D 400, Verriegelung Innensechskant	06 338 2516
Grundbausatz D 400, Verriegelung LIC-LOCK	06 338 2517
Grundbausatz D 400, Verriegelung COLT/TELENET	06 338 2518
<b>Zubehör für Deckel aus Gusseisen, verriegelbar</b>	
1 x Verriegelung Sechskant	50 000 6020
1 x Verriegelung Innensechskant	50 000 6040
1 x Verriegelung LIC-LOCK	50 000 6060
1 x Verriegelung COLT/TELENET	50 000 6080
Verschlussstopfen für Verriegelung, Farbe schwarz	70 046 0716
Deckel aus Gusseisen B 125 2-teilig	70 052 0010E
Deckel aus Gusseisen D 400 2-teilig <sup>4</sup>	70 052 0000E
Stahlrahmen	70 034 5180E

<b>Schacht mit Deckel aus Stahl ausbetoniert, verriegelbar<sup>4</sup></b>	<b>Bestellnummer</b>
Grundbausatz B 125 unverriegelt, Riegel nachrüstbar	06 338 2429
Grundbausatz D 400, Verriegelung Sechskant	06 338 2430
Grundbausatz D 400, Verriegelung Innensechskant	06 338 2431
Grundbausatz D 400, Verriegelung LIC-LOCK	06 338 2432
Grundbausatz D 400, Verriegelung COLT/TELENET	06 338 2433
<b>Zubehör für Deckel aus Stahl ausbetoniert, verriegelbar</b>	
4 x Verriegelung Sechskant	50 000 6200
4 x Verriegelung Innensechskant	50 000 7200
4 x Verriegelung LIC-LOCK	50 000 8200
4 x Verriegelung COLT/TELENET	50 000 9200
Verschlussstopfen für Verriegelung, Farbe schwarz	70 046 0716
Deckel aus Stahl ausbetoniert B 125 2-teilig	70 040 2775E
Deckel aus Stahl ausbetoniert D 400 2-teilig <sup>4</sup>	70 040 2770E
Stahlrahmen	70 039 7480E

<b>Schacht mit Deckel aus Stahl auspflasterbar, verriegelbar<sup>4</sup></b>	<b>Bestellnummer</b>
Grundbausatz B 125 unverriegelt, Riegel nachrüstbar	06 338 2155
Grundbausatz D 400 unverriegelt, Riegel nachrüstbar	06 338 2536
<b>Zubehör für Deckel aus Stahl auspflasterbar, verriegelbar</b>	
4 x Verriegelung Sechskant	50 000 6300
4 x Verriegelung Innensechskant	50 000 7300
4 x Verriegelung LIC-LOCK	50 000 8300
4 x Verriegelung COLT/TELENET	50 000 9300
Verschlussstopfen für Verriegelung, Farbe schwarz	70 046 0716
Deckel aus Stahl auspflasterbar D 400 2-teilig <sup>4</sup>	70 088 2300E
Stahlrahmen	70 088 2320E

<b>Für alle Grundbausätze</b>	<b>Bestellnummer</b>
Kopfraumen, Höhe 140 mm	06 338 0082E
Bodenplatte, Höhe 5 mm	06 338 0054E



# QualityBox PC EK648

## Grundbausätze

Lichtes Maß: 550 x 1400 mm  
 Äußeres Maß: 720 x 1540 mm

Grundbausatz mit Deckel aus <b>Stahl ausbetoniert</b> :			Lichte Höhe: 190 mm
Prüfklassen nach DIN EN 124	<b>B 125<sup>2</sup></b>	<b>D 400<sup>3</sup></b>	
Deckel Gesamt	199,0 kg	199,0 kg	
Deckel Einzeln	99,5 kg	99,5 kg	
Stahlrahmen feuerverzinkt	42,0 kg	42,0 kg	
Koprahmen (Standardhöhe)	25,5 kg	25,5 kg	
Bodenplatte	7,0 kg	7,0 kg	
<b>Gesamtgewicht Grundbausatz</b>	<b>273,5 kg</b>	<b>273,5 kg</b>	
<b>Gesamthöhe Grundbausatz</b>	<b>295 mm</b>	<b>295 mm</b>	

Grundbausatz mit Deckel aus <b>Stahl auspfasterbar</b> : (auspfasterbare Höhe 45 mm)			Lichte Höhe: 190 mm
Prüfklassen nach DIN EN 124	<b>B 125<sup>2</sup></b>	<b>D 400<sup>3</sup></b>	
Deckel Gesamt (ohne Auspflasterung)	217,0 kg	217,0 kg	
Deckel Einzeln (ohne Auspflasterung)	108,5 kg	108,5 kg	
Stahlrahmen feuerverzinkt	51,0 kg	55,0 kg	
Koprahmen (Standardhöhe)	26,0 kg	26,0 kg	
Bodenplatte	8,0 kg	8,0 kg	
<b>Gesamtgewicht Grundbausatz</b>	<b>302,0 kg</b>	<b>302,0 kg</b>	
<b>Gesamthöhe Grundbausatz</b>	<b>355 mm</b>	<b>355 mm</b>	

## Rahmen / Variomodule



**Rahmen 70 mm**  
 Art.-Nr.: 06 648 0058E  
 5 x Ø 50  
 Gewicht: 16,5 kg



**Rahmen 70 mm überbaubar**  
 Art.-Nr.: 06 648 0358E  
 4 x überbaubar / 1 x Ø 50  
 Gewicht: 16,5 kg

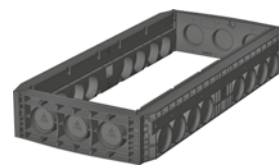

**Rahmen 220 mm**  
 Art.-Nr.: 06 648 0052E  
 3 x Ø 110 / 8 x Ø 110  
 Gewicht: 25,5 kg

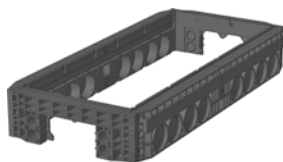

**Rahmen 220 mm überbaubar**  
 Art.-Nr.: 06 648 0076E  
 4 x Ø 50 / 1 x Rechteck  
 8 x Ø 110  
 Gewicht: 24,8 kg



**Rahmen 220 mm überbaubar**  
 Art.-Nr.: 06 648 0085E  
 3 x Ø 110  
 4 x Rechteck  
 Gewicht: 20,7 kg

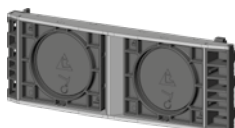

**Variomodul**  
 Art.-Nr.: 06 278 0351E  
 LW550 2 x 160 mm



**Variomodul**  
 Art.-Nr.: 06 578 0350E  
 LW1400 5 x 160 mm



## QualityBox PC EK648

Bestellnummern

Lichtes Maß: 550 x 1400 mm

Äußeres Maß: 720 x 1540 mm

### Schacht mit Deckel aus **Stahl ausbetoniert, verriegelbar**<sup>4</sup> **Bestellnummer**

Grundbausatz B 125 unverriegelt, Riegel nachrüstbar	06 648 1003
Grundbausatz D 400, Verriegelung Sechskant	06 648 1004
Grundbausatz D 400, Verriegelung Innensechskant	06 648 1005
Grundbausatz D 400, Verriegelung LIC-LOCK	06 648 1006
Grundbausatz D 400, Verriegelung COLT/TELENET	06 648 1007

### Zubehör für Deckel aus **Beton, verriegelbar**

6 x Verriegelung Sechskant	50 000 6400
6 x Verriegelung Innensechskant	50 000 7400
6 x Verriegelung LIC-LOCK	50 000 8400
6 x Verriegelung COLT/TELENET	50 000 9400
Verschlussstopfen für Verriegelung, Farbe schwarz	70 046 0716
Deckel aus Stahl ausbetoniert B 125 3-teilig	70 045 6575E
Deckel aus Stahl ausbetoniert D 400 3-teilig <sup>4</sup>	70 045 6570E
Stahlrahmen	70 041 9980E

### Schacht mit Deckel aus **Stahl auspflasterbar, verriegelbar**<sup>4</sup> **Bestellnummer**

Grundbausatz B 125 unverriegelt, Riegel nachrüstbar	06 648 1011
Grundbausatz D 400 unverriegelt, Riegel nachrüstbar	06 648 1021

### Zubehör für Deckel aus **Stahl auspflasterbar, verriegelbar**

6 x Verriegelung Sechskant	50 000 6500
6 x Verriegelung Innensechskant	50 000 7500
6 x Verriegelung LIC-LOCK	50 000 8500
6 x Verriegelung COLT/TELENET	50 000 9500
Verschlussstopfen für Verriegelung, Farbe schwarz	70 046 0716
Deckel aus Stahl auspflasterbar D 400 3-teilig <sup>4</sup>	70 088 2400E
Stahlrahmen	70 088 2420E

### Für alle Grundbausätze **Bestellnummer**

Kopfraumen, Höhe 140 mm	06 648 0082E
Bodenplatte, Höhe 5 mm	06 648 0054E



# QualityBox PC EK388

## Grundbausätze

Lichtes Maß: 650 x 650 mm  
 Äußeres Maß: 800 x 800 mm

Grundbausatz mit Deckel aus <b>Gusseisen</b> :		Lichte Höhe: 140 mm
Prüfklassen nach DIN EN 124	<b>D 400<sup>3</sup></b>	
Deckel	60,0 kg	
Stahlrahmen feuerverzinkt	19,0 kg	
Kopfrahm (Standardhöhe)	14,0 kg	
Bodenplatte	4,5 kg	
<b>Gesamtgewicht Grundbausatz</b>	<b>97,5 kg</b>	
<b>Gesamthöhe Grundbausatz</b>	<b>240 mm</b>	

Grundbausatz mit Deckel aus <b>Stahl ausbetoniert</b> :			Lichte Höhe: 190 mm
Prüfklassen nach DIN EN 124	<b>B 125<sup>2</sup></b>	<b>D 400<sup>3</sup></b>	
Deckel	125,0 kg	125,0 kg	
Stahlrahmen feuerverzinkt	37,5 kg	37,5 kg	
Kopfrahm (Standardhöhe)	14,0 kg	14,0 kg	
Bodenplatte	4,5 kg	4,5 kg	
<b>Gesamtgewicht Grundbausatz</b>	<b>181,0 kg</b>	<b>181,0 kg</b>	
<b>Gesamthöhe Grundbausatz</b>	<b>295 mm</b>	<b>295 mm</b>	

Grundbausatz mit Deckel aus <b>Stahl auspflasterbar</b> : (auspflasterbare Höhe 45 mm)			Lichte Höhe: 190 mm
Prüfklassen nach DIN EN 124	<b>B 125<sup>2</sup></b>	<b>D 400<sup>3</sup></b>	
Deckel (ohne Auspflasterung)	132,0 kg	132,0 kg	
Stahlrahmen feuerverzinkt	42,5 kg	42,5 kg	
Kopfrahm (Standardhöhe)	14,0 kg	14,0 kg	
Bodenplatte	4,5 kg	4,5 kg	
<b>Gesamtgewicht Grundbausatz</b>	<b>193,0 kg</b>	<b>193,0 kg</b>	
<b>Gesamthöhe Grundbausatz</b>	<b>340 mm</b>	<b>340 mm</b>	

## Rahmen



**Rahmen 70 mm**  
 Art.-Nr.: 06 388 0058E  
 6 x Ø 50  
 6 x Ø 50  
 Gewicht: 5,5 kg



**Rahmen 70 mm überbaubar**  
 Art.-Nr.: 06 388 0358E  
 4 x überbaubar / 2 x Ø 50  
 6 x Ø 50  
 Gewicht: 5,5 kg



**Rahmen 220 mm überbaubar**  
 Art.-Nr.: 06 388 0052E  
 4 x Ø 110  
 4 x Ø 110  
 Gewicht: 19,0 kg



**Rahmen 220 mm überbaubar**  
 Art.-Nr.: 06 388 0073E  
 2 x Rechteck  
 4 x Ø 110  
 Gewicht: 17,0 kg



## QualityBox PC EK388

Bestellnummern

Lichtes Maß: 650 x 650 mm

Äußeres Maß: 800 x 800 mm

<b>Schacht mit Deckel aus Gusseisen, verriegelbar<sup>4</sup></b>	<b>Bestellnummer</b>
Grundbausatz D 400, Verriegelung Sechskant	06 388 1021
Grundbausatz D 400, Verriegelung Innensechskant	06 388 1022
Grundbausatz D 400, Verriegelung LIC-LOCK	06 388 1024
Grundbausatz D 400, Verriegelung COLT/TELENET	06 388 1025
<b>Zubehör für Deckel aus Gusseisen, verriegelbar</b>	
1 x Verriegelung Sechskant	50 000 6020
1 x Verriegelung Innensechskant	50 000 6040
1 x Verriegelung LIC-LOCK	50 000 6060
1 x Verriegelung COLT/TELENET	50 000 6080
Verschlussstopfen für Verriegelung, Farbe schwarz	70 046 0716
Deckel aus Gusseisen D 400 einteilig <sup>4</sup>	70 083 7900E
Stahlrahmen	70 083 8100E
<b>Schacht mit Deckel aus Stahl ausbetoniert, verriegelbar<sup>4</sup></b>	<b>Bestellnummer</b>
Grundbausatz B 125 unverriegelt, Riegel nachrüstbar	06 388 1049
Grundbausatz D 400, Verriegelung Sechskant	06 388 1050
Grundbausatz D 400, Verriegelung Innensechskant	06 388 1051
Grundbausatz D 400, Verriegelung LIC-LOCK	06 388 1052
Grundbausatz D 400, Verriegelung COLT/TELENET	06 388 1053
<b>Zubehör für Deckel aus Stahl ausbetoniert, verriegelbar</b>	
2 x Verriegelung Sechskant	50 000 6100
2 x Verriegelung Innensechskant	50 000 7100
2 x Verriegelung LIC-LOCK	50 000 8100
2 x Verriegelung COLT/TELENET	50 000 9100
Verschlussstopfen für Verriegelung, Farbe schwarz	70 046 0716
Deckel aus Stahl ausbetoniert B 125 1-teilig	70 040 4585E
Deckel aus Stahl ausbetoniert D 400 1-teilig <sup>4</sup>	70 040 4580E
Stahlrahmen	70 039 7580E
<b>Schacht mit Deckel aus Stahl auspflasterbar, verriegelbar<sup>4</sup></b>	<b>Bestellnummer</b>
Grundbausatz B 125 unverriegelt, Riegel nachrüstbar	06 388 1003
Grundbausatz D 400 unverriegelt, Riegel nachrüstbar	06 388 1155
<b>Zubehör für Deckel aus Stahl auspflasterbar, verriegelbar</b>	
2 x Verriegelung Sechskant	50 000 6150
2 x Verriegelung Innensechskant	50 000 6160
2 x Verriegelung LIC-LOCK	50 000 6170
2 x Verriegelung COLT/TELENET	50 000 6180
Verschlussstopfen für Verriegelung, Farbe schwarz	70 046 0716
Deckel aus Stahl auspflasterbar D 400 1-teilig <sup>4</sup>	70 088 2500E
Stahlrahmen	70 088 2520E
<b>Für alle Grundbausätze</b>	<b>Bestellnummer</b>
Kopfraumen, Höhe 140 mm	06 388 0082E
Bodenplatte, Höhe 5 mm	06 388 0054E





# QualityBox PC EK328

## Grundbausätze

Lichtes Maß: 800 x 800 mm  
 Äußeres Maß: 960 x 960 mm

Grundbausatz mit Deckel aus <b>Gusseisen</b> :			Lichte Höhe: 139 mm
Prüfklassen nach DIN EN 124	<b>B 125<sup>2</sup></b>	<b>D 400<sup>3</sup></b>	
Deckel Gesamt	135,5 kg	135,5 kg	
Deckel Einzeln	67,75 kg	67,75 kg	
Stahlrahmen feuerverzinkt	30,0 kg	30,0 kg	
Koprahmen (Standardhöhe)	21,5 kg	21,5 kg	
Bodenplatte	6,5 kg	6,5 kg	
<b>Gesamtgewicht Grundbausatz</b>	<b>193,5 kg</b>	<b>193,5 kg</b>	
<b>Gesamthöhe Grundbausatz</b>	<b>240 mm</b>	<b>240 mm</b>	

Grundbausatz mit Deckel aus <b>Stahl ausbetoniert</b> :			Lichte Höhe: 190 mm
Prüfklassen nach DIN EN 124	<b>B 125<sup>2</sup></b>	<b>D 400<sup>3</sup></b>	
Deckel Gesamt	203,0 kg	203,0 kg	
Deckel Einzeln	101,5 kg	101,5 kg	
Stahlrahmen feuerverzinkt	43,0 kg	43,0 kg	
Koprahmen (Standardhöhe)	21,5 kg	21,5 kg	
Bodenplatte	6,5 kg	6,5 kg	
<b>Gesamtgewicht Grundbausatz</b>	<b>274,0 kg</b>	<b>274,0 kg</b>	
<b>Gesamthöhe Grundbausatz</b>	<b>310 mm</b>	<b>310 mm</b>	

Grundbausatz mit Deckel aus <b>Stahl auspflasterbar</b> : (auspflasterbare Höhe 45 mm)			Lichte Höhe: 190 mm
Prüfklassen nach DIN EN 124	<b>B 125<sup>2</sup></b>	<b>D 400<sup>3</sup></b>	
Deckel Gesamt (ohne Auspflasterung)	214,0 kg	214,0 kg	
Deckel Einzeln (ohne Auspflasterung)	107,0 kg	107,0 kg	
Stahlrahmen feuerverzinkt	50,0 kg	50,0 kg	
Koprahmen (Standardhöhe)	21,5 kg	21,5 kg	
Bodenplatte	6,5 kg	6,5 kg	
<b>Gesamtgewicht Grundbausatz</b>	<b>292,0 kg</b>	<b>292,0 kg</b>	
<b>Gesamthöhe Grundbausatz</b>	<b>355 mm</b>	<b>355 mm</b>	



## QualityBox PC EK328

Rahmen / Variomodul

Lichtes Maß: 800 x 800 mm

Äußeres Maß: 960 x 960 mm



### Rahmen 70 mm

Art.-Nr.: 06 328 0058E

6 x Ø 50

6 x Ø 50

Gewicht: 7,8 kg



### Rahmen 70 mm überbaubar

Art.-Nr.: 06 328 0358E

4 x überbaubar / 2 x Ø 50

6 x Ø 50

Gewicht: 7,8 kg

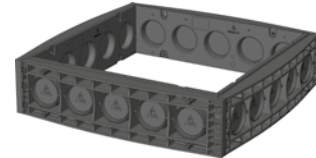

### Rahmen 220 mm

Art.-Nr.: 06 328 0052E

5 x Ø 110

5 x Ø 110

Gewicht: 25 kg



### Rahmen 220 mm überbaubar

Art.-Nr.: 06 328 0061E

5 x Ø 110

2 x Rechteck / 1 x Ø 110

Gewicht: 21,5 kg

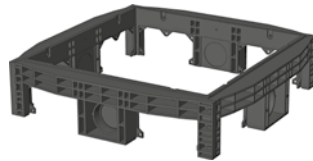

### Rahmen 220 mm überbaubar

Art.-Nr.: 06 328 0094E

2 x Rechteck / 1 x Ø 110

2 x Rechteck / 1 x Ø 110

Gewicht: 18 kg

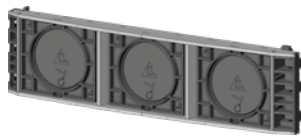

### Variomodul

Art.-Nr.: 06 328 0350E

LW800 3 x 160 mm



## QualityBox PC EK328

Bestellnummern

Lichtes Maß: 800 x 800 mm

Äußeres Maß: 960 x 960 mm

<b>Schacht mit Deckel aus Gusseisen, verriegelbar<sup>4</sup></b>	<b>Bestellnummer</b>
Grundbausatz B 125 unverriegelt, Riegel nachrüstbar	06 328 2273
Grundbausatz D 400, Verriegelung Sechskant	06 328 2306
Grundbausatz D 400, Verriegelung Innensechskant	06 328 2397
Grundbausatz D 400, Verriegelung LIC-LOCK	06 328 2398
Grundbausatz D 400, Verriegelung COLT/TELENET	06 328 2557
<b>Zubehör für Deckel aus Gusseisen, verriegelbar</b>	
1 x Verriegelung Sechskant	50 000 6020
1 x Verriegelung Innensechskant	50 000 6040
1 x Verriegelung LIC-LOCK	50 000 6060
1 x Verriegelung COLT/TELENET	50 000 6080
Verschlussstopfen für Verriegelung, Farbe schwarz	70 046 0716
Deckel aus Gusseisen B 125 2-teilig	70 052 0040E
Deckel aus Gusseisen D 400 2-teilig <sup>4</sup>	70 052 0050E
Stahlrahmen	70 034 5080E

<b>Schacht mit Deckel aus Stahl ausbetoniert, verriegelbar<sup>4</sup></b>	<b>Bestellnummer</b>
Grundbausatz B 125 unverriegelt, Riegel nachrüstbar	06 328 2205
Grundbausatz D 400, Verriegelung Sechskant	06 328 2206
Grundbausatz D 400, Verriegelung Innensechskant	06 328 2207
Grundbausatz D 400, Verriegelung LIC-LOCK	06 328 2208
Grundbausatz D 400, Verriegelung COLT/TELENET	06 328 2209
<b>Zubehör für Deckel aus Stahl ausbetoniert, verriegelbar</b>	
4 x Verriegelung Sechskant	50 000 6300
4 x Verriegelung Innensechskant	50 000 7300
4 x Verriegelung LIC-LOCK	50 000 8300
4 x Verriegelung COLT/TELENET	50 000 9300
Verschlussstopfen für Verriegelung, Farbe schwarz	70 046 0716
Deckel aus Stahl ausbetoniert B 125 2-teilig	70 046 0475E
Deckel aus Stahl ausbetoniert D 400 2-teilig <sup>4</sup>	70 046 0470E
Stahlrahmen	70 039 7880E

<b>Schacht mit Deckel aus Stahl auspflasterbar, verriegelbar<sup>4</sup></b>	<b>Bestellnummer</b>
Grundbausatz B 125 unverriegelt, Riegel nachrüstbar	06 328 2060
Grundbausatz D 400 unverriegelt, Riegel nachrüstbar	06 328 2528
<b>Zubehör für Deckel aus Stahl auspflasterbar, verriegelbar</b>	
4 x Verriegelung Sechskant	50 000 6300
4 x Verriegelung Innensechskant	50 000 7300
4 x Verriegelung LIC-LOCK	50 000 8300
4 x Verriegelung COLT/TELENET	50 000 9300
Verschlussstopfen für Verriegelung, Farbe schwarz	70 046 0716
Deckel aus Stahl auspflasterbar D 400 2-teilig <sup>4</sup>	70 088 2600E
Stahlrahmen D 400	70 088 2620E

<b>Für alle Grundbausätze</b>	<b>Bestellnummer</b>
Kopfraumen, Höhe 66 mm	06 328 0182E
Kopfraumen, Höhe 140 mm	06 328 0082E
Bodenplatte, Höhe 5 mm	06 328 0054E



# QualityBox PC EK508

## Grundbausätze

Lichtes Maß: 800 x 1165 mm  
 Äußeres Maß: 990 x 1330 mm

Grundbausatz mit Deckel aus <b>Gusseisen</b> :			Lichte Höhe: 139 mm
Prüfklassen nach DIN EN 124	<b>B 125<sup>2</sup></b>	<b>D 400<sup>3</sup></b>	
Deckel Gesamt	194,0 kg	194,0 kg	
Deckel Einzeln	97,0 kg	97,0 kg	
Stahlrahmen feuerverzinkt	38,0 kg	38,0 kg	
Koprahmen (Standardhöhe)	31,5 kg	31,5 kg	
Bodenplatte	9,5 kg	9,5 kg	
<b>Gesamtgewicht Grundbausatz</b>	<b>273,0 kg</b>	<b>273,0 kg</b>	
<b>Gesamthöhe Grundbausatz</b>	<b>240 mm</b>	<b>240 mm</b>	

Grundbausatz mit Deckel aus <b>Stahl ausbetoniert</b> :			Lichte Höhe: 190 mm
Prüfklassen nach DIN EN 124	<b>B 125<sup>2</sup></b>	<b>D 400<sup>3</sup></b>	
Deckel Gesamt	282,0 kg	282,0 kg	
Deckel Einzeln	141,0 kg	141,0 kg	
Stahlrahmen feuerverzinkt	52,0 kg	52,0 kg	
Koprahmen (Standardhöhe)	31,5 kg	31,5 kg	
Bodenplatte	9,5 kg	9,5 kg	
<b>Gesamtgewicht Grundbausatz</b>	<b>375,0 kg</b>	<b>375,0 kg</b>	
<b>Gesamthöhe Grundbausatz</b>	<b>310 mm</b>	<b>310 mm</b>	

Grundbausatz mit Deckel aus <b>Stahl auspfasterbar</b> : (auspfasterbare Höhe 45 mm)			Lichte Höhe: 190 mm
Prüfklassen nach DIN EN 124	<b>B 125<sup>2</sup></b>	<b>D 400<sup>3</sup></b>	
Deckel Gesamt (ohne Auspflasterung)	298,0 kg	298,0 kg	
Deckel Einzeln (ohne Auspflasterung)	149,0 kg	149,0 kg	
Stahlrahmen feuerverzinkt	63,0 kg	63,0 kg	
Koprahmen (Standardhöhe)	31,5 kg	31,5 kg	
Bodenplatte	9,5 kg	9,5 kg	
<b>Gesamtgewicht Grundbausatz</b>	<b>402,0 kg</b>	<b>402,0 kg</b>	
<b>Gesamthöhe Grundbausatz</b>	<b>355 mm</b>	<b>355 mm</b>	



## QualityBox PC EK508

Rahmen / Variomodul

Lichtes Maß: 800 x 1165 mm

Äußeres Maß: 990 x 1330 mm



### Rahmen 70 mm

Art.-Nr.: 06 508 0058E

6 x Ø 50

6 x Ø 50

Gewicht: 10,5 kg



### Rahmen 70 mm überbaubar

Art.-Nr.: 06 508 0358E

4 x überbaubar / 2 x Ø 50

6 x Ø 50

Gewicht: 10,5 kg

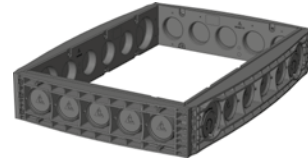

### Rahmen 220 mm

Art.-Nr.: 06 508 0052E

5 x Ø 110

6 x Ø 110 / 2 x Ø 160

Gewicht: 28,0 kg



### Rahmen 220 mm überbaubar

Art.-Nr.: 06 508 0049E

2 x Rechteck / 1 x Ø 110

6 x Ø 110 / 2 x Ø 160

Gewicht: 27,0 kg



### Rahmen 220 mm überbaubar

Art.-Nr.: 06 508 0055E

2 x Rechteck / 1 x Ø 110

2 x Rechteck / 3 x Ø 110

Gewicht: 27,0 kg

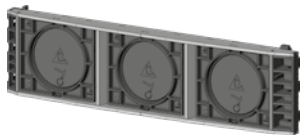

### Variomodul

Art.-Nr.: 06 328 0350E

LW800 3 x 160 mm

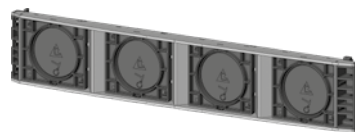

### Variomodul

Art.-Nr.: 06 338 0350E

LW1165 4 x 160 mm



## QualityBox PC EK508

Bestellnummern

Lichtes Maß: 800 x 1165 mm

Äußeres Maß: 990 x 1330 mm

<b>Schacht mit Deckel aus Gusseisen, verriegelbar<sup>4</sup></b>	<b>Bestellnummer</b>
Grundbausatz B 125 unverriegelt, Riegel nachrüstbar	06 508 1386
Grundbausatz D 400, Verriegelung Sechskant	06 508 1387
Grundbausatz D 400, Verriegelung Innensechskant	06 508 1388
Grundbausatz D 400, Verriegelung LIC-LOCK	06 508 1389
Grundbausatz D 400, Verriegelung COLT/TELENET	06 508 1390
<b>Zubehör für Deckel aus Gusseisen, verriegelbar</b>	
1 x Verriegelung Sechskant	50 000 6020
1 x Verriegelung Innensechskant	50 000 6040
1 x Verriegelung LIC-LOCK	50 000 6060
1 x Verriegelung COLT/TELENET	50 000 6080
Verschlussstopfen für Verriegelung, Farbe schwarz	70 046 0716
Deckel aus Gusseisen B 125 2-teilig	70 052 0070E
Deckel aus Gusseisen D 400 2-teilig <sup>4</sup>	70 052 0060E
Stahlrahmen	70 034 6281E

<b>Schacht mit Deckel aus Stahl ausbetoniert, verriegelbar<sup>4</sup></b>	<b>Bestellnummer</b>
Grundbausatz B 125 unverriegelt, Riegel nachrüstbar	06 508 1310
Grundbausatz D 400, Verriegelung Sechskant	06 508 1311
Grundbausatz D 400, Verriegelung Innensechskant	06 508 1312
Grundbausatz D 400, Verriegelung LIC-LOCK	06 508 1313
Grundbausatz D 400, Verriegelung COLT/TELENET	06 508 1314
<b>Zubehör für Deckel aus Stahl ausbetoniert, verriegelbar</b>	
4 x Verriegelung Sechskant	50 000 6300
4 x Verriegelung Innensechskant	50 000 7300
4 x Verriegelung LIC-LOCK	50 000 8300
4 x Verriegelung COLT/TELENET	50 000 9300
Verschlussstopfen für Verriegelung, Farbe schwarz	70 046 0716
Deckel aus Stahl ausbetoniert B 125 2-teilig	70 046 0375E
Deckel aus Stahl ausbetoniert D 400 2-teilig <sup>4</sup>	70 046 0370E
Stahlrahmen	70 039 7980E

<b>Schacht mit Deckel aus Stahl auspflasterbar, verriegelbar<sup>4</sup></b>	<b>Bestellnummer</b>
Grundbausatz B 125 unverriegelt, Riegel nachrüstbar	06 508 1113
Grundbausatz D 400 unverriegelt, Riegel nachrüstbar	06 508 1639
<b>Zubehör für Deckel aus Stahl auspflasterbar, verriegelbar</b>	
4 x Verriegelung Sechskant	50 000 6300
4 x Verriegelung Innensechskant	50 000 7300
4 x Verriegelung LIC-LOCK	50 000 8300
4 x Verriegelung COLT/TELENET	50 000 9300
Verschlussstopfen für Verriegelung, Farbe schwarz	70 046 0716
Deckel aus Stahl auspflasterbar D 400 2-teilig <sup>4</sup>	70 088 2700E
Stahlrahmen	70 088 2720E

<b>Für alle Grundbausätze</b>	<b>Bestellnummer</b>
Kopfraumen, Höhe 140 mm	06 508 0082E
Bodenplatte, Höhe 5 mm	06 508 0054E



# QualityBox PC EK428

## Grundbausätze

Lichtes Maß: 800 x 1400 mm

<b>Grundbausatz mit Dreieckdeckel schwenkbar aus Gusseisen:</b>		<b>Äußeres Maß: 1030 x 1590 mm</b> <b>Lichte Höhe: 135 mm</b>
Prüfklassen nach DIN EN 124	<b>D 400<sup>3</sup></b>	
Deckel Gesamt	315,0 kg	
Deckel Einzel	57,0 kg	
Sonderkopfrahm	34,5 kg	
Bodenplatte	10,5 kg	
<b>Gesamtgewicht Grundbausatz</b>	<b>360,0 kg</b>	
<b>Gesamthöhe Grundbausatz</b>	<b>285 mm</b>	

<b>Grundbausatz mit Rechteckdeckel schwenkbar aus Gusseisen:</b>		<b>Äußeres Maß: 1240 x 1580 mm</b> <b>Lichte Höhe: 175 mm</b>
Prüfklassen nach DIN EN 124	<b>D 400<sup>3</sup></b>	
Deckel Geamt	220,0 kg	
Deckel Einzel	55,0 kg	
Stahlrahmen	50,0 kg	
Kopfrahm	34,5 kg	
Bodenplatte	10,5 kg	
<b>Gesamtgewicht Grundbausatz</b>	<b>315,0 kg</b>	
<b>Gesamthöhe Grundbausatz</b>	<b>274 mm</b>	

<b>Grundbausatz mit Deckel aus Stahl ausbetoniert:</b>			<b>Äußeres Maß: 960 x 1560 mm</b> <b>Lichte Höhe: 190 mm</b>
Prüfklassen nach DIN EN 124	<b>B 125<sup>2</sup></b>	<b>D 400<sup>3</sup></b>	
Deckel Gesamt	336,0 kg	336,0 kg	
Deckel Einzel	112,0 kg	112,0 kg	
Stahlrahmen feuerverzinkt	59,0 kg	59,0 kg	
Kopfrahm (Standardhöhe)	34,5 kg	34,5 kg	
Bodenplatte	10,5 kg	10,5 kg	
<b>Gesamtgewicht Grundbausatz</b>	<b>440,0 kg</b>	<b>440,0 kg</b>	
<b>Gesamthöhe Grundbausatz</b>	<b>310 mm</b>	<b>310 mm</b>	

<b>Grundbausatz mit Deckel aus Stahl auspfasterbar: (auspfasterbare Höhe 45 mm)</b>			<b>Äußeres Maß: 960 x 1560 mm</b> <b>Lichte Höhe: 190 mm</b>
Prüfklassen nach DIN EN 124	<b>B 125<sup>2</sup></b>	<b>D 400<sup>3</sup></b>	
Deckel Gesamt (ohne Auspfasterung)	367,0 kg	367,0 kg	
Deckel Einzel (ohne Auspfasterung)	122,5 kg	122,5 kg	
Stahlrahmen feuerverzinkt	67,0 kg	67,0 kg	
Kopfrahm (Standardhöhe)	34,5 kg	34,5 kg	
Bodenplatte	10,5 kg	10,5 kg	
<b>Gesamtgewicht Grundbausatz</b>	<b>479,0 kg</b>	<b>479,0 kg</b>	
<b>Gesamthöhe Grundbausatz</b>	<b>355 mm</b>	<b>355 mm</b>	



## QualityBox PC EK428

Rahmen / Variomodule

Lichtes Maß: 800 x 1400 mm



**Rahmen 70 mm**  
Art.-Nr.: 06 428 0058E  
6 x Ø 50  
Gewicht: 18,0 kg



**Rahmen 70 mm überbaubar**  
Art.-Nr.: 06 428 0358E  
4 x überbaubar / 2 x Ø 50  
Gewicht: 18,0 kg

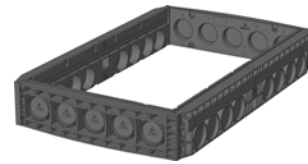

**Rahmen 220 mm**  
Art.-Nr.: 06 428 0052E  
5 x Ø 110 / 8 x Ø 110  
Gewicht: 45,0 kg



**Rahmen 220 mm überbaubar**  
Art.-Nr.: 06 428 0061E  
2 x Rechteck / 1 x Ø 110  
8 x Ø 110  
Gewicht: 41,5 kg

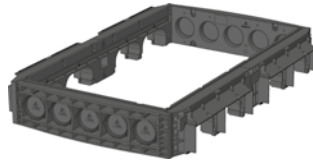

**Rahmen 220 mm überbaubar**  
Art.-Nr.: 06 428 0085E  
5 x Ø 110  
4 x Rechteck  
Gewicht: 41,5 kg



**Rahmen 220 mm überbaubar**  
Art.-Nr.: 06 428 0062E  
2 x Rechteck / 1 x Ø 110  
4 x Rechteck  
Gewicht: 41,5 kg

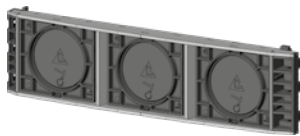

**Variomodul**  
Art.-Nr.: 06 328 0350E  
LW800 3 x 160 mm



**Variomodul**  
Art.-Nr.: 06 578 0350E  
LW1400 5 x 160 mm





## QualityBox PC EK428

Lichtes Maß: 800 x 1400 mm

### Bestellnummern

<b>Schacht mit Dreieckdeckel <b>schwenkbar</b> aus <b>Gusseisen</b>, verriegelbar<sup>4</sup></b>	<b>Bestellnummer</b>
Grundbausatz D 400, Verriegelung COLT/TELENET/OTC	06 428 2202

<b>Zubehör für Dreieckdeckel <b>schwenkbar</b> aus <b>Gusseisen</b>, verriegelbar</b>	
Deckel aus Gusseisen D 400 4-teilig <sup>4</sup>	06 428 0281E

<b>Schacht mit Rechteckdeckel <b>schwenkbar</b> aus <b>Gusseisen</b>, verriegelbar<sup>4</sup></b>	<b>Bestellnummer</b>
Grundbausatz D 400, Verriegelung COLT/TELENET	06 428 2000

<b>Zubehör für Rechteckdeckel <b>schwenkbar</b> aus <b>Gusseisen</b>, verriegelbar</b>	
Verschlussklappe für Verriegelung	70 065 8202E
Deckel aus Gusseisen D 400 4-teilig, mit Stahlrahmen <sup>4</sup>	06 428 0252E
Kopfrahm	06 428 0083E

<b>Schacht mit Deckel aus <b>Stahl ausbetoniert</b>, verriegelbar<sup>4</sup></b>	<b>Bestellnummer</b>
Grundbausatz B 125 unverriegelt, Riegel nachrüstbar	06 428 1006

Grundbausatz D 400, Verriegelung Sechskant	06 428 1010
Grundbausatz D 400, Verriegelung Innensechskant	06 428 1014
Grundbausatz D 400, Verriegelung LIC-LOCK	06 428 1011
Grundbausatz D 400, Verriegelung COLT/TELENET	06 428 1015

<b>Zubehör für Deckel aus <b>Stahl ausbetoniert</b>, verriegelbar</b>	
6 x Verriegelung Sechskant	50 000 6500
6 x Verriegelung Innensechskant	50 000 7500
6 x Verriegelung LIC-LOCK	50 000 8500
6 x Verriegelung COLT/TELENET	50 000 9500
Verschlussstopfen für Verriegelung, Farbe schwarz	70 046 0716
Deckel aus Stahl ausbetoniert B 125 3-teilig	70 045 8675E
Deckel aus Stahl ausbetoniert D 400 3-teilig <sup>4</sup>	70 045 8670E
Stahlrahmen	70 042 0180E

<b>Schacht mit Deckel aus <b>Stahl auspflasterbar</b>, verriegelbar<sup>4</sup></b>	<b>Bestellnummer</b>
Grundbausatz B 125 unverriegelt, Riegel nachrüstbar	06 428 1005

Grundbausatz D 400 unverriegelt, Riegel nachrüstbar	06 428 1038
---	-------------

<b>Zubehör für Deckel aus <b>Stahl auspflasterbar</b>, verriegelbar</b>	
6 x Verriegelung Sechskant	50 000 6500
6 x Verriegelung Innensechskant	50 000 7500
6 x Verriegelung LIC-LOCK	50 000 8500
6 x Verriegelung COLT/TELENET	50 000 9500
Verschlussstopfen für Verriegelung, Farbe schwarz	70 046 0716
Deckel aus Stahl auspflasterbar D 400 3-teilig <sup>4</sup>	70 088 2800E
Stahlrahmen D 400	70 088 2820E

<b>Für alle Grundbausätze</b>	
Kopfrahm, Höhe 140 mm	06 428 0082E
Bodenplatte, Höhe 5 mm	06 428 0054E



# QualityBox PC EK708

## Grundbausätze

Lichtes Maß: 800 x 1600 mm  
 Äußeres Maß: 960 x 1760 mm

Grundbausatz mit Deckel aus <b>Gusseisen</b> :		Lichte Höhe: 100 mm
Prüfklassen nach DIN EN 124	<b>B 125<sup>2</sup></b>	
Deckel Gesamt	250,0 kg	
Deckel Einzeln	62,5 kg	
Stahlrahmen feuerverzinkt	38,0 kg	
Koprahmen (Standardhöhe)	37,5 kg	
Bodenplatte	12,5 kg	
<b>Gesamtgewicht Grundbausatz</b>	<b>338,0 kg</b>	
<b>Gesamthöhe Grundbausatz</b>	<b>240 mm</b>	

Grundbausatz mit Deckel aus <b>Stahl ausbetoniert</b> :			Lichte Höhe: 190 mm
Prüfklassen nach DIN EN 124	<b>B 125<sup>2</sup></b>	<b>D 400<sup>3</sup></b>	
Deckel Gesamt	381,0 kg	381,0 kg	
Deckel Einzeln	127,0 kg	127,0 kg	
Stahlrahmen feuerverzinkt	59,0 kg	59,0 kg	
Koprahmen (Standardhöhe)	37,5 kg	37,5 kg	
Bodenplatte	12,5 kg	12,5 kg	
<b>Gesamtgewicht Grundbausatz</b>	<b>490,0 kg</b>	<b>490,0 kg</b>	
<b>Gesamthöhe Grundbausatz</b>	<b>310 mm</b>	<b>310 mm</b>	

Grundbausatz mit Deckel aus <b>Stahl auspfasterbar</b> : (auspfasterbare Höhe 45 mm)			Lichte Höhe: 190 mm
Prüfklassen nach DIN EN 124	<b>B 125<sup>2</sup></b>	<b>D 400<sup>3</sup></b>	
Deckel Gesamt (ohne Auspflasterung)	400,0 kg	400,0 kg	
Deckel Einzeln (ohne Auspflasterung)	133,0 kg	133,0 kg	
Stahlrahmen feuerverzinkt	79,0 kg	79,0 kg	
Koprahmen (Standardhöhe)	37,5 kg	37,5 kg	
Bodenplatte	12,5 kg	12,5 kg	
<b>Gesamtgewicht Grundbausatz</b>	<b>529,0 kg</b>	<b>529,0 kg</b>	
<b>Gesamthöhe Grundbausatz</b>	<b>355 mm</b>	<b>355 mm</b>	



## QualityBox PC EK708

Rahmen / Variomodule

Lichtes Maß: 800 x 1600 mm

Äußeres Maß: 960 x 1760 mm



**Rahmen 70 mm**

Art.-Nr.: 06 708 0058E

6 x Ø 50

Gewicht: 20,5 kg



**Rahmen 70 mm überbaubar**

Art.-Nr.: 06 708 0358E

4 x überbaubar / 2 x Ø 50

Gewicht: 20,5 kg

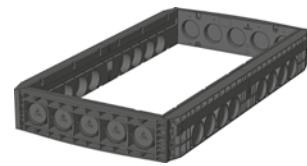

**Rahmen 220 mm**

Art.-Nr.: 06 708 0052E

5 x Ø 110 / 8 x Ø 110

Gewicht: 53,0 kg



**Rahmen 220 mm überbaubar**

Art.-Nr.: 06 708 0061E

2 x Rechteck / 1 x Ø 110

8 x Ø 110

Gewicht: 49,0 kg

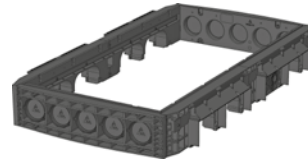

**Rahmen 220 mm überbaubar**

Art.-Nr.: 06 708 0085E

5 x Ø 110

4 x Rechteck

Gewicht: 39,0 kg



**Rahmen 220 mm überbaubar**

Art.-Nr.: 06 708 0086E

2 x Rechteck / 1 x Ø 110

4 x Rechteck

Gewicht: 46,0 kg

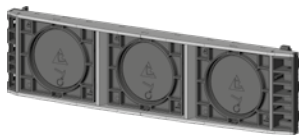

**Variomodul**

Art.-Nr.: 06 328 0350E

LW800 3 x 160 mm



**Variomodul**

Art.-Nr.: 06 618 0350E

LW1600 6 x 160 mm



## QualityBox PC EK708

Bestellnummern

Lichtes Maß: 800 x 1600 mm

Äußeres Maß: 960 x 1760 mm

<b>Schacht mit Deckel aus Gusseisen, verschraubbar</b>	<b>Bestellnummer</b>
Grundbausatz B 125 unverschraubt, Verschraubung nachrüstbar	06 708 1075

<b>Zubehör für Deckel aus Gusseisen, verschraubbar</b>	
12 x Verschraubung Sechskant	50 000 5600
12 x Verschraubung Innensechskant	50 000 5610
12 x Verschraubung LIC-LOCK	50 000 5700
12 x Verschraubung COLT/TELENET	50 000 5710
Verschlussstopfen für Verschraubung, Farbe schwarz	70 043 0300
Deckel aus Gusseisen B 125 4-teilig mit Fugenstegen	70 044 6700E
Stahlrahmen	70 044 7300E

<b>Schacht mit Deckel aus Stahl ausbetoniert, verriegelbar<sup>4</sup></b>	<b>Bestellnummer</b>
Grundbausatz B 125 unverriegelt, Riegel nachrüstbar	06 708 1003
Grundbausatz D 400, Verriegelung Sechskant	06 708 1066
Grundbausatz D 400, Verriegelung Innensechskant	06 708 1067
Grundbausatz D 400, Verriegelung LIC-LOCK	06 708 1068
Grundbausatz D 400, Verriegelung COLT/TELENET	06 708 1069

<b>Zubehör für Deckel aus Stahl ausbetoniert, verriegelbar</b>	
6 x Verriegelung Sechskant	50 000 6500
6 x Verriegelung Innensechskant	50 000 7500
6 x Verriegelung LIC-LOCK	50 000 8500
6 x Verriegelung COLT/TELENET	50 000 9500
Verschlussstopfen für Verriegelung, schwarz	70 046 0716
Deckel aus Stahl ausbetoniert B 125 3-teilig	70 046 0275E
Deckel aus Stahl ausbetoniert D 400 3-teilig <sup>4</sup>	70 046 0270E
Stahlrahmen	70 042 0680E

<b>Schacht mit Deckel aus Stahl auspflasterbar, verriegelbar<sup>4</sup></b>	<b>Bestellnummer</b>
Grundbausatz B 125 unverriegelt, Riegel nachrüstbar	06 708 1004
Grundbausatz D 400 unverriegelt, Riegel nachrüstbar	06 708 1077

<b>Zubehör für Deckel aus Stahl auspflasterbar, verriegelbar</b>	
6 x Verriegelung Sechskant	50 000 6500
6 x Verriegelung Innensechskant	50 000 7500
6 x Verriegelung LIC-LOCK	50 000 8500
6 x Verriegelung COLT/TELENET	50 000 9500
Verschlussstopfen für Verriegelung, schwarz	70 046 0716
Deckel aus Stahl auspflasterbar D 400 3-teilig <sup>4</sup>	70 088 2900E
Stahlrahmen	70 088 2920E

<b>Für alle Grundbausätze</b>	<b>Bestellnummer</b>
Kopfrahm, Höhe 140 mm	06 708 0082E
Bodenplatte, Höhe 5 mm	06 708 0054E



# QualityBox PC EK728

## Grundbausätze

Lichtes Maß: 800 x 1825 mm  
Äußeres Maß: 960 x 1985 mm

Grundbausatz mit Deckel aus <b>Stahl ausbetoniert</b> :			Lichte Höhe: 195 mm
Prüfklassen nach DIN EN 124	<b>B 125<sup>2</sup></b>	<b>D 400<sup>3</sup></b>	
Deckel Gesamt	433,0 kg	433,0 kg	
Deckel Einzeln	144,0 kg	144,0 kg	
Stahlrahmen feuerverzinkt	65,0 kg	65,0 kg	
Kopfrahm (Standardhöhe)	45,5 kg	45,5 kg	
Bodenplatte	12,0 kg	12,0 kg	
<b>Gesamtgewicht Grundbausatz</b>	<b>555,5 kg</b>	<b>555,5 kg</b>	
<b>Gesamthöhe Grundbausatz</b>	<b>310 mm</b>	<b>310 mm</b>	

## Rahmen / Variomodul



**Rahmen 220 mm**  
Art.-Nr.: 06 728 0052E  
5 x Ø 110  
9 x Ø 110  
Gewicht: 55,0 kg

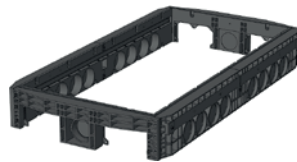

**Rahmen 220 mm überbaubar**  
Art.-Nr.: 06 728 0061E  
2 x Rechteck / 1 x Ø 110  
9 x Ø 110  
Gewicht: 50,0 kg



**Rahmen 220 mm überbaubar**  
Art.-Nr.: 06 728 0087E  
2 x Rechteck / 1 x Ø 110  
4 x Rechteck / 1 x Ø 110  
Gewicht: 54,0 kg

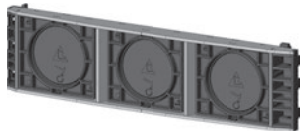

**Variomodul**  
Art.-Nr.: 06 328 0350E  
LW800 3 x 160 mm



## QualityBox PC EK728

Bestellnummern

Lichtes Maß: 800 x 1825 mm

Äußeres Maß: 960 x 1985 mm

<b>Schacht mit Deckel aus Stahl ausbetoniert, verriegelbar<sup>4</sup></b>	<b>Bestellnummer</b>
Grundbausatz B 125 unverriegelt, Riegel nachrüstbar	06 728 1002
Grundbausatz D 400, Verriegelung Sechskant	06 728 1003
Grundbausatz D 400, Verriegelung Innensechskant	06 728 1004
Grundbausatz D 400, Verriegelung LIC-LOCK	06 728 1005
Grundbausatz D 400, Verriegelung COLT/TELENET	06 728 1006
<b>Zubehör für Deckel aus Stahl ausbetoniert, verriegelbar</b>	
6 x Verriegelung Sechskant	50 000 6500
6 x Verriegelung Innensechskant	50 000 7500
6 x Verriegelung LIC-LOCK	50 000 8500
6 x Verriegelung COLT/TELENET	50 000 9500
Verschlussstopfen für Verriegelung, schwarz	70 046 0716
Deckel aus Stahl ausbetoniert B 125 3-teilig	70 049 7275E
Deckel aus Stahl ausbetoniert D 400 3-teilig <sup>4</sup>	70 049 7270E
Stahlrahmen	70 049 6180E
<b>Für alle Grundbausätze</b>	<b>Bestellnummer</b>
Kopfraumen, Höhe 140 mm	06 728 0082E
Bodenplatte, Höhe 5 mm	06 728 0054E



# QualityBox PC EK738

## Grundbausätze

Lichtes Maß: 800 x 2000 mm  
Äußeres Maß: 960 x 2160 mm

Grundbausatz mit Deckel aus Gusseisen:		Lichte Höhe: 100 mm
Prüfklassen nach DIN EN 124	<b>B 125<sup>2</sup></b>	
Deckel Gesamt	307,0 kg	
Deckel Einzel	61,4 kg	
Stahlrahmen feuerverzinkt	39,0 kg	
Koprahmen (Standardhöhe)	52,0 kg	
Bodenplatte	13,0 kg	
<b>Gesamtgewicht Grundbausatz</b>	<b>411,0 kg</b>	
<b>Gesamthöhe Grundbausatz</b>	<b>240 mm</b>	

Grundbausatz mit Deckel aus Stahl ausbetoniert:			Lichte Höhe: 195 mm
Prüfklassen nach DIN EN 124	<b>B 125<sup>2</sup></b>	<b>D 400<sup>3</sup></b>	
Deckel Gesamt	471,0 kg	471,0 kg	
Deckel Einzel	157,0 kg	157,0 kg	
Stahlrahmen feuerverzinkt	62,5 kg	62,5 kg	
Koprahmen (Standardhöhe)	52,0 kg	52,0 kg	
Bodenplatte	13,0 kg	13,0 kg	
<b>Gesamtgewicht Grundbausatz</b>	<b>598,5 kg</b>	<b>598,5 kg</b>	
<b>Gesamthöhe Grundbausatz</b>	<b>310 mm</b>	<b>310 mm</b>	

## Rahmen / Variomodul



**Rahmen 220 mm**  
Art.-Nr.: 06 738 0052E  
5 x Ø 110  
12 x Ø 110  
Gewicht: 62,5 kg



**Rahmen 220 mm überbaubar**  
Art.-Nr.: 06 738 0061E  
2 x Rechteck / 1 x Ø 110  
12 x Ø 110  
Gewicht: 57,0 kg



**Rahmen 220 mm überbaubar**  
Art.-Nr.: 06 738 0085E  
5 x Ø 110  
4 x Rechteck / 4 x Ø 110  
Gewicht: 65,5 kg



**Rahmen 220 mm überbaubar**  
Art.-Nr.: 06 738 0087E  
2 x Rechteck / 1 x Ø 110  
4 x Rechteck / 4 x Ø 110  
Gewicht: 59,0 kg



**Variomodul**  
Art.-Nr.: 06 328 0350E  
LW800 3 x 160 mm



## QualityBox PC EK738

Bestellnummern

Lichtes Maß: 800 x 2000 mm

Äußeres Maß: 960 x 2160 mm

<b>Schacht mit Deckel aus Gusseisen, verschraubbar</b>	<b>Bestellnummer</b>
Grundbausatz B 125 unverschraubt, Verschraubung nachrüstbar	06 738 1003

<b>Zubehör für Deckel aus Gusseisen, verschraubbar</b>	
14 x Verschraubung Sechskant	50 000 5800
14 x Verschraubung Innensechskant	50 000 5950
14 x Verschraubung LIC-LOCK	50 000 5900
14 x Verschraubung COLT/TELENET	50 000 5960
Verschlussstopfen für Verschraubung, Farbe schwarz	70 043 0300
Deckel aus Gusseisen B 125 5-teilig mit Fugenstegen	70 044 6600E
Stahlrahmen	70 044 7499E

<b>Schacht mit Deckel aus Stahl ausbetoniert, verriegelbar<sup>4</sup></b>	<b>Bestellnummer</b>
Grundbausatz B 125 unverriegelt, Riegel nachrüstbar	06 738 1008
Grundbausatz D 400, Verriegelung Sechskant	06 738 1010
Grundbausatz D 400, Verriegelung Innensechskant	06 738 1011
Grundbausatz D 400, Verriegelung LIC-LOCK	06 738 1012
Grundbausatz D 400, Verriegelung COLT/TELENET	06 738 1013

<b>Zubehör für Deckel aus Stahl ausbetoniert, verriegelbar</b>	
6 x Verriegelung Sechskant	50 000 6500
6 x Verriegelung Innensechskant	50 000 7500
6 x Verriegelung LIC-LOCK	50 000 8500
6 x Verriegelung COLT/TELENET	50 000 9500
Verschlussstopfen für Verriegelung, schwarz	70 046 0716
Deckel aus Stahl ausbetoniert B 125 3-teilig	70 049 7375E
Deckel aus Stahl ausbetoniert D 400 3-teilig <sup>4</sup>	70 049 7370E
Stahlrahmen	70 049 6280E

<b>Für alle Grundbausätze</b>	<b>Bestellnummer</b>
Kopfrahm, Höhe 140 mm	06 738 0082E
Bodenplatte, Höhe 5 mm	06 738 0054E





# QualityBox PC EK748

## Grundbausatz

Lichtes Maß: 800 x 2200 mm  
Äußeres Maß: 960 x 2360 mm

Grundbausatz mit Deckel aus <b>Stahl ausbetoniert</b> :		Lichte Höhe: 195 mm
Prüfklassen nach DIN EN 124	<b>B 125<sup>2</sup></b>	<b>D 400<sup>3</sup></b>
Deckel Gesamt	520,0 kg	520,0 kg
Deckel Einzeln	130,0 kg	130,0 kg
Stahlrahmen feuerverzinkt	140,0 kg	140,0 kg
Koprahmen (Standardhöhe)	53,0 kg	53,0 kg
Bodenplatte	14,0 kg	14,0 kg
<b>Gesamtgewicht Grundbausatz</b>	<b>727,0 kg</b>	<b>727,0 kg</b>
<b>Gesamthöhe Grundbausatz</b>	<b>310 mm</b>	<b>310 mm</b>

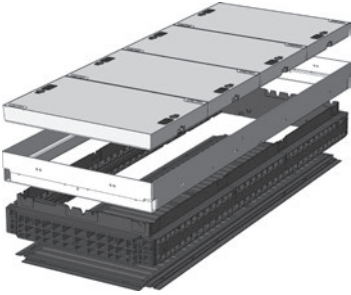

## Rahmen / Variomodul



**Rahmen 220 mm**  
Art.-Nr.: 06 748 0052E  
5 x Ø 110  
12 x Ø 110  
Gewicht: 67,0 kg



**Rahmen 220 mm überbaubar**  
Art.-Nr.: 06 748 0061E  
2 x Rechteck / 1 x Ø 110  
12 x Ø 110  
Gewicht: 61,5 kg



**Rahmen 220 mm überbaubar**  
Art.-Nr.: 06 748 0085E  
5 x Ø 110  
4 x Rechteck / 4 x Ø 110  
Gewicht: 67,0 kg

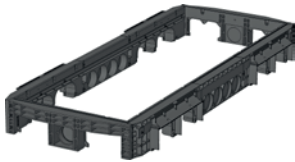

**Rahmen 220 mm überbaubar**  
Art.-Nr.: 06 748 0084E  
2 x Rechteck / 1 x Ø 110  
4 x Rechteck / 4 x Ø 110  
Gewicht: 60,6 kg

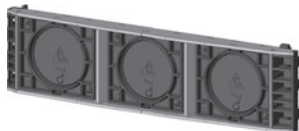

**Variomodul**  
Art.-Nr.: 06 328 0350E  
LW800 3 x 160 mm



## QualityBox PC EK748

Bestellnummern

Lichtes Maß: 800 x 2200 mm

Äußeres Maß: 960 x 2360 mm

<b>Schacht mit Deckel aus Stahl ausbetoniert, verriegelbar<sup>4</sup></b>	<b>Bestellnummer</b>
Grundbausatz B 125 unverriegelt, Riegel nachrüstbar	06 748 1000
Grundbausatz D 400, Verriegelung Sechskant	06 748 1001
Grundbausatz D 400, Verriegelung Innensechskant	06 748 1002
Grundbausatz D 400, Verriegelung LIC-LOCK	06 748 1003
Grundbausatz D 400, Verriegelung COLT/TELENET	06 748 1004
<b>Zubehör für Deckel aus Stahl ausbetoniert, verriegelbar</b>	
8 x Verriegelung Sechskant	50 000 6600
8 x Verriegelung Innensechskant	50 000 7600
8 x Verriegelung LIC-LOCK	50 000 8600
8 x Verriegelung COLT/TELENET	50 000 9600
Verschlussstopfen für Verriegelung, schwarz	70 046 0716
Deckel aus Stahl ausbetoniert B 125 4-teilig	70 049 7475E
Deckel aus Stahl ausbetoniert D 400 4-teilig <sup>4</sup>	70 049 7470E
Stahlrahmen	70 049 6380E
<b>Für alle Grundbausätze</b>	<b>Bestellnummer</b>
Kopfrahm, Höhe 140 mm	06 748 0082E
Bodenplatte, Höhe 5 mm	06 748 0054E



# QualityBox PC EK618

## Industrieschacht

Lichtes Maß: 1600 x 1600 mm  
Äußeres Maß: 1805 x 1805 mm

Grundbausatz mit Deckel aus <b>Stahl ausbetoniert</b> :		Lichte Höhe: 210 mm
Prüfklassen angelehnt an DIN EN 124	<b>400 kN</b>	
Deckel Gesamt	1455,0 kg	
Deckel Einzeln	655,0 kg	
Stahlrahmen feuerverzinkt	145,0 kg	
Kopfrahm (Standardhöhe)	70,0 kg	
Bodenplatte	17,0 kg	
<b>Grundbausatz Gesamtgewicht</b>	<b>1687,0 kg</b>	

## Rahmen / Variomodul



**Rahmen 220 mm**  
Art.-Nr.: 06 618 0090E  
8 x Ø 110  
8 x Ø 110  
Gewicht: 100,0 kg



**Rahmen 220 mm überbaubar**  
Art.-Nr.: 06 618 0091E  
4 x Rechteck / 1 x Ø 110  
8 x Ø 110  
Gewicht: 95,0 kg



**Rahmen 70 mm**  
Art.-Nr.: 06 618 0058E  
Gewicht: 33,0 kg



**Variomodul**  
Art.-Nr.: 06 618 0350E  
LW1600 6 x 160 mm

## Bestellnummer

Schacht mit Deckel aus <b>Stahl ausbetoniert</b> , verriegelbar	Bestellnummer
Grundbausatz 400kN	06 618 1077



## Kabelschächte aus Kunststoff

### QualityBox PC Kompakt

BEZEICHNUNG		LICHTES MASS	ÄUSSERES MASS	SEITE
EK358   K1	<b>QualityBox PC Kompakt</b>	400 x 400 mm	540 x 540 mm	69 - 70
EK358   K2	<b>QualityBox PC Kompakt</b>	400 x 400 mm	540 x 540 mm	71 - 72
EK368   K1	<b>QualityBox PC Kompakt</b>	400 x 650 mm	550 x 790 mm	73 - 74
EK368   K2	<b>QualityBox PC Kompakt</b>	400 x 650 mm	550 x 790 mm	75 - 76
EK368   K3	<b>QualityBox PC Kompakt</b>	400 x 650 mm	550 x 790 mm	77 - 78
EK368   K4	<b>QualityBox PC Kompakt</b>	400 x 650 mm	550 x 790 mm	79 - 80
EK368   K5	<b>QualityBox PC Kompakt</b>	400 x 650 mm	550 x 790 mm	81 - 82
EK368   K6	<b>QualityBox PC Kompakt</b>	400 x 650 mm	550 x 790 mm	83 - 84
EK388   K1	<b>QualityBox PC Kompakt</b>	650 x 650 mm	800 x 800 mm	85 - 86
EK388   K2	<b>QualityBox PC Kompakt</b>	650 x 650 mm	800 x 800 mm	87 - 88
EK388   K3	<b>QualityBox PC Kompakt</b>	650 x 650 mm	800 x 800 mm	89 - 90
EK388   K4	<b>QualityBox PC Kompakt</b>	650 x 650 mm	800 x 800 mm	91 - 92
EK628	<b>QualityBox PC Kompakt</b>	400 x 1600 mm	550 x 1730 mm	93



## QualityBox PC EK358 | Kompakt K1

Lichtes Maß: 400 x 400 mm

Äußeres Maß: 540 x 540 mm

Kompaktschacht mit Deckel aus <b>Gusseisen</b> :			Lichte Höhe: 580 mm
Prüfklassen nach DIN EN 124	<b>B 125<sup>2</sup></b>	<b>D 400<sup>3</sup></b>	
Deckel	29,0 kg	29,0 kg	
Stahlrahmen feuerverzinkt	17,0 kg	17,0 kg	
Rahmen *	26,0 kg	26,0 kg	
Bodenplatte	2,0 kg	2,0 kg	
<b>Gesamtgewicht Kompaktschacht</b>	<b>74,0 kg</b>	<b>74,0 kg</b>	
<b>Gesamthöhe Kompaktschacht</b>	<b>680 mm</b>	<b>680 mm</b>	

Kompaktschacht mit Deckel aus <b>Stahl ausbetoniert</b> :			Lichte Höhe: 630 mm
Prüfklassen nach DIN EN 124	<b>B 125<sup>2</sup></b>	<b>D 400<sup>3</sup></b>	
Deckel	49,0 kg	49,0 kg	
Stahlrahmen feuerverzinkt	23,0 kg	23,0 kg	
Rahmen *	26,0 kg	26,0 kg	
Bodenplatte	2,0 kg	2,0 kg	
<b>Gesamtgewicht Kompaktschacht</b>	<b>100,0 kg</b>	<b>100,0 kg</b>	
<b>Gesamthöhe Kompaktschacht</b>	<b>735 mm</b>	<b>735 mm</b>	

Kompaktschacht mit Deckel aus <b>Stahl auspflasterbar</b> : (auspflasterbare Höhe 45 mm)			Lichte Höhe: 630 mm
Prüfklassen nach DIN EN 124	<b>B 125<sup>2</sup></b>	<b>D 400<sup>3</sup></b>	
Deckel (ohne Auspflasterung)	55,0 kg	55,0 kg	
Stahlrahmen feuerverzinkt	27,0 kg	27,0 kg	
Rahmen *	26,0 kg	26,0 kg	
Bodenplatte	2,0 kg	2,0 kg	
<b>Gesamtgewicht Kompaktschacht</b>	<b>110,0 kg</b>	<b>110,0 kg</b>	
<b>Gesamthöhe Kompaktschacht</b>	<b>780 mm</b>	<b>780 mm</b>	

\* Rohreinführungen je Stirnseite: 4 x Ø 110 mm

\* Rohreinführungen je Längsseite: 4 x Ø 110 mm



# QualityBox PC EK358 | Kompakt K1

## Bestellnummern

Lichtes Maß: 400 x 400 mm  
Äußeres Maß: 540 x 540 mm

<b>Schacht mit Deckel aus Gusseisen, verriegelbar<sup>4</sup></b>	<b>Bestellnummer</b>
Kompaktschacht B 125 unverriegelt, Riegel nachrüstbar	06 358 1180
Kompaktschacht D 400, Verriegelung Sechskant	06 358 1257
Kompaktschacht D 400, Verriegelung Innensechskant	06 358 1258
Kompaktschacht D 400, Verriegelung LIC-LOCK	06 358 1259
Kompaktschacht D 400, Verriegelung COLT/TELENET	06 358 1260
<b>Zubehör für Deckel aus Gusseisen, verriegelbar</b>	
1 x Verriegelung Sechskant	50 000 6020
1 x Verriegelung Innensechskant	50 000 6040
1 x Verriegelung LIC-LOCK	50 000 6060
1 x Verriegelung COLT/TELENET	50 000 6080
Verschlussstopfen für Verriegelung, Farbe schwarz	70 046 0716
Deckel aus Gusseisen B 125 1-teilig	70 033 9382E
Deckel aus Gusseisen D 400 1-teilig <sup>4</sup>	70 033 9483E
Stahlrahmen	70 034 5280E

<b>Schacht mit Deckel aus Stahl ausbetoniert, verriegelbar<sup>4</sup></b>	<b>Bestellnummer</b>
Kompaktschacht B 125 unverriegelt, Riegel nachrüstbar	06 358 1216
Kompaktschacht D 400, Verriegelung Sechskant	06 358 1261
Kompaktschacht D 400, Verriegelung Innensechskant	06 358 1262
Kompaktschacht D 400, Verriegelung LIC-LOCK	06 358 1263
Kompaktschacht D 400, Verriegelung COLT/TELENET	06 358 1264
<b>Zubehör für Deckel aus Stahl ausbetoniert, verriegelbar</b>	
2 x Verriegelung Sechskant	50 000 6100
2 x Verriegelung Innensechskant	50 000 7100
2 x Verriegelung LIC-LOCK	50 000 8100
2 x Verriegelung COLT/TELENET	50 000 9100
Verschlussstopfen für Verriegelung, Farbe schwarz	70 046 0716
Deckel aus Stahl ausbetoniert B 125 1-teilig	70 040 6385E
Deckel aus Stahl ausbetoniert D 400 1-teilig <sup>4</sup>	70 040 6380E
Stahlrahmen	70 039 6680E

<b>Schacht mit Deckel aus Stahl auspflasterbar, verriegelbar<sup>4</sup></b>	<b>Bestellnummer</b>
Kompaktschacht B 125 unverriegelt, Riegel nachrüstbar	06 358 1265
Kompaktschacht D 400 unverriegelt, Riegel nachrüstbar	06 358 1266
<b>Zubehör für Deckel aus Stahl auspflasterbar, verriegelbar</b>	
2 x Verriegelung Sechskant	50 000 6150
2 x Verriegelung Innensechskant	50 000 6160
2 x Verriegelung LIC-LOCK	50 000 6170
2 x Verriegelung COLT/TELENET	50 000 6180
Verschlussstopfen für Verriegelung, Farbe schwarz	70 046 0716
Deckel aus Stahl auspflasterbar D 400 1-teilig <sup>4</sup>	70 088 1700E
Stahlrahmen	70 088 1720E



## QualityBox PC EK358 | Kompakt K2

Lichtes Maß: 400 x 400 mm

Äußeres Maß: 540 x 540 mm

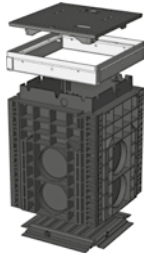
Kompaktschacht mit Deckel aus <b>Gusseisen</b> :			Lichte Höhe: 580 mm
Prüfklassen nach DIN EN 124	<b>B 125<sup>2</sup></b>	<b>D 400<sup>3</sup></b>	
Deckel	29,0 kg	29,0 kg	
Stahlrahmen feuerverzinkt	17,0 kg	17,0 kg	
Rahmen *	26,5 kg	26,5 kg	
Bodenplatte	2,0 kg	2,0 kg	
<b>Gesamtgewicht Kompaktschacht</b>	<b>74,5 kg</b>	<b>74,5 kg</b>	
<b>Gesamthöhe Kompaktschacht</b>	<b>680 mm</b>	<b>680 mm</b>	

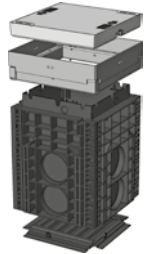
Kompaktschacht mit Deckel aus <b>Stahl ausbetoniert</b> :			Lichte Höhe: 630 mm
Prüfklassen nach DIN EN 124	<b>B 125<sup>2</sup></b>	<b>D 400<sup>3</sup></b>	
Deckel	49,0 kg	49,0 kg	
Stahlrahmen feuerverzinkt	23,0 kg	23,0 kg	
Rahmen *	26,5 kg	26,5 kg	
Bodenplatte	2,0 kg	2,0 kg	
<b>Gesamtgewicht Kompaktschacht</b>	<b>100,5 kg</b>	<b>100,5 kg</b>	
<b>Gesamthöhe Kompaktschacht</b>	<b>735 mm</b>	<b>735 mm</b>	

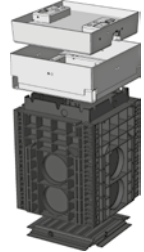
Kompaktschacht mit Deckel aus <b>Stahl auspflasterbar</b> : (auspflasterbare Höhe 45 mm)			Lichte Höhe: 630 mm
Prüfklassen nach DIN EN 124	<b>B 125<sup>2</sup></b>	<b>D 400<sup>3</sup></b>	
Deckel (ohne Auspflasterung)	55,0 kg	55,0 kg	
Stahlrahmen feuerverzinkt	27,0 kg	27,0 kg	
Rahmen *	26,5 kg	26,5 kg	
Bodenplatte	2,0 kg	2,0 kg	
<b>Gesamtgewicht Kompaktschacht</b>	<b>110,5 kg</b>	<b>110,5 kg</b>	
<b>Gesamthöhe Kompaktschacht</b>	<b>780 mm</b>	<b>780 mm</b>	

\* **Rohreinführungen** je Stirnseite: 2 x Ø 160 mm

\* **Rohreinführungen** je Längsseite: 2 x Ø 160 mm



## QualityBox PC EK358 | Kompakt K2

Bestellnummern

Lichtes Maß: 400 x 400 mm  
Äußeres Maß: 540 x 540 mm

<b>Schacht mit Deckel aus Stahl ausbetoniert, verriegelbar<sup>4</sup></b>	<b>Bestellnummer</b>
Kompaktschacht B 125 unverriegelt, Riegel nachrüstbar	06 358 1267
Kompaktschacht D 400, Verriegelung Sechskant	06 358 1268
Kompaktschacht D 400, Verriegelung Innensechskant	06 358 1269
Kompaktschacht D 400, Verriegelung LIC-LOCK	06 358 1270
Kompaktschacht D 400, Verriegelung COLT/TELENET	06 358 1271
<b>Zubehör für Deckel aus Gusseisen, verriegelbar</b>	
1 x Verriegelung Sechskant	50 000 6020
1 x Verriegelung Innensechskant	50 000 6040
1 x Verriegelung LIC-LOCK	50 000 6060
1 x Verriegelung COLT/TELENET	50 000 6080
Verschlussstopfen für Verriegelung, Farbe schwarz	70 046 0716
Deckel aus Gusseisen B 125 1-teilig	70 033 9382E
Deckel aus Gusseisen D 400 1-teilig <sup>4</sup>	70 033 9483E
Stahlrahmen	70 034 5280E

<b>Schacht mit Deckel aus Stahl ausbetoniert, verriegelbar<sup>4</sup></b>	<b>Bestellnummer</b>
Kompaktschacht B 125 unverriegelt, Riegel nachrüstbar	06 358 1246
Kompaktschacht D 400, Verriegelung Sechskant	06 358 1273
Kompaktschacht D 400, Verriegelung Innensechskant	06 358 1274
Kompaktschacht D 400, Verriegelung LIC-LOCK	06 358 1275
Kompaktschacht D 400, Verriegelung COLT/TELENET	06 358 1276
<b>Zubehör für Deckel aus Stahl ausbetoniert, verriegelbar</b>	
2 x Verriegelung Sechskant	50 000 6100
2 x Verriegelung Innensechskant	50 000 7100
2 x Verriegelung LIC-LOCK	50 000 8100
2 x Verriegelung COLT/TELENET	50 000 9100
Verschlussstopfen für Verriegelung, Farbe schwarz	70 046 0716
Deckel aus Stahl ausbetoniert B 125 1-teilig	70 040 6385E
Deckel aus Stahl ausbetoniert D 400 1-teilig <sup>4</sup>	70 040 6380E
Stahlrahmen	70 039 6680E

<b>Schacht mit Deckel aus Stahl auspflasterbar, verriegelbar<sup>4</sup></b>	<b>Bestellnummer</b>
Kompaktschacht B 125 unverriegelt, Riegel nachrüstbar	06 358 1279
Kompaktschacht D 400 unverriegelt, Riegel nachrüstbar	06 358 1280
<b>Zubehör für Deckel aus Stahl auspflasterbar, verriegelbar</b>	
2 x Verriegelung Sechskant	50 000 6150
2 x Verriegelung Innensechskant	50 000 6160
2 x Verriegelung LIC-LOCK	50 000 6170
2 x Verriegelung COLT/TELENET	50 000 6180
Verschlussstopfen für Verriegelung, Farbe schwarz	70 046 0716
Deckel aus Stahl auspflasterbar D 400 1-teilig <sup>4</sup>	70 088 1700E
Stahlrahmen	70 088 1720E





# QualityBox PC EK368 | Kompakt K1

Lichtes Maß: 400 x 650 mm

Äußeres Maß: 550 x 790 mm

Kompaktschacht mit Deckel aus <b>Gusseisen:</b>			Lichte Höhe: 579 mm
Prüfklassen nach DIN EN 124	<b>B 125<sup>2</sup></b>	<b>D 400<sup>3</sup></b>	
Deckel	49,0 kg	49,0 kg	
Stahlrahmen feuerverzinkt	23,0 kg	23,0 kg	
Rahmen *	29,0 kg	29,0 kg	
Bodenplatte	3,0 kg	3,0 kg	
<b>Gesamtgewicht Kompaktschacht</b>	<b>104,0 kg</b>	<b>104,0 kg</b>	
<b>Gesamthöhe Kompaktschacht</b>	<b>680 mm</b>	<b>680 mm</b>	

Kompaktschacht mit Deckel aus <b>Stahl ausbetoniert:</b>			Lichte Höhe: 630 mm
Prüfklassen nach DIN EN 124	<b>B 125<sup>2</sup></b>	<b>D 400<sup>3</sup></b>	
Deckel	64,0 kg	64,0 kg	
Stahlrahmen feuerverzinkt	31,5 kg	31,5 kg	
Rahmen *	29,0 kg	29,0 kg	
Bodenplatte	3,0 kg	3,0 kg	
<b>Gesamtgewicht Kompaktschacht</b>	<b>127,5 kg</b>	<b>127,5 kg</b>	
<b>Gesamthöhe Kompaktschacht</b>	<b>735 mm</b>	<b>735 mm</b>	

Kompaktschacht mit Deckel aus <b>Stahl auspflasterbar:</b> (auspflasterbare Höhe 45 mm)			Lichte Höhe: 630 mm
Prüfklassen nach DIN EN 124	<b>B 125<sup>2</sup></b>	<b>D 400<sup>3</sup></b>	
Deckel (ohne Auspflasterung)	80,0 kg	80,0 kg	
Stahlrahmen feuerverzinkt	35,0 kg	35,0 kg	
Rahmen *	29,0 kg	29,0 kg	
Bodenplatte	3,0 kg	3,0 kg	
<b>Gesamtgewicht Kompaktschacht</b>	<b>147,0 kg</b>	<b>147,0 kg</b>	
<b>Gesamthöhe Kompaktschacht</b>	<b>780 mm</b>	<b>780 mm</b>	

\* **Rohreinführungen** je Stirnseite: 4 x Ø 110 mm

\* **Rohreinführungen** je Längsseite: 8 x Ø 110 mm



# QualityBox PC EK368 | Kompakt K1

Bestellnummern

Lichtes Maß: 400 x 650 mm  
Äußeres Maß: 550 x 790 mm

<b>Schacht mit Deckel aus Gusseisen, verriegelbar<sup>4</sup></b>	<b>Bestellnummer</b>
Kompaktschacht B 125 unverriegelt, Riegel nachrüstbar	06 368 1318
Kompaktschacht D 400, Verriegelung Sechskant	06 368 1328
Kompaktschacht D 400, Verriegelung Innensechskant	06 368 1536
Kompaktschacht D 400, Verriegelung LIC-LOCK	06 368 1537
Kompaktschacht D 400, Verriegelung COLT/TELENET	06 368 1538

<b>Zubehör für Deckel aus Gusseisen, verriegelbar</b>	
1 x Verriegelung Sechskant	50 000 6020
1 x Verriegelung Innensechskant	50 000 6040
1 x Verriegelung LIC-LOCK	50 000 6060
1 x Verriegelung COLT/TELENET	50 000 6080
Verschlussstopfen für Verriegelung, Farbe schwarz	70 046 0716
Deckel aus Gusseisen B 125 1-teilig	70 034 0282E
Deckel aus Gusseisen D 400 1-teilig <sup>4</sup>	70 034 0181E
Stahlrahmen	70 034 5380E

<b>Schacht mit Deckel aus Stahl ausbetoniert, verriegelbar<sup>4</sup></b>	<b>Bestellnummer</b>
Kompaktschacht B 125 unverriegelt, Riegel nachrüstbar	06 368 1267
Kompaktschacht D 400, Verriegelung Sechskant	06 368 1364
Kompaktschacht D 400, Verriegelung Innensechskant	06 368 1388
Kompaktschacht D 400, Verriegelung LIC-LOCK	06 368 1172
Kompaktschacht D 400, Verriegelung COLT/TELENET	06 368 1539

<b>Zubehör für Deckel aus Stahl ausbetoniert, verriegelbar</b>	
2 x Verriegelung Sechskant	50 000 6100
2 x Verriegelung Innensechskant	50 000 7100
2 x Verriegelung LIC-LOCK	50 000 8100
2 x Verriegelung COLT/TELENET	50 000 9100
Verschlussstopfen für Verriegelung, Farbe schwarz	70 046 0716
Deckel aus Stahl ausbetoniert B 125 1-teilig	70 046 3050E
Deckel aus Stahl ausbetoniert D 400 1-teilig <sup>4</sup>	70 046 3000E
Stahlrahmen	70 039 6880E

<b>Schacht mit Deckel aus Stahl auspflasterbar, verriegelbar<sup>4</sup></b>	<b>Bestellnummer</b>
Kompaktschacht B 125 unverriegelt, Riegel nachrüstbar	06 368 1180
Kompaktschacht D 400 unverriegelt, Riegel nachrüstbar	06 368 1292

<b>Zubehör für Deckel aus Stahl auspflasterbar, verriegelbar</b>	
2 x Verriegelung Sechskant	50 000 6150
2 x Verriegelung Innensechskant	50 000 6160
2 x Verriegelung LIC-LOCK	50 000 6170
2 x Verriegelung COLT/TELENET	50 000 6180
Verschlussstopfen für Verriegelung, Farbe schwarz	70 046 0716
Deckel aus Stahl auspflasterbar D 400 1-teilig <sup>4</sup>	70 088 1800E
Stahlrahmen	70 088 1820E



## QualityBox PC EK368 | Kompakt K2

Lichtes Maß: 400 x 650 mm

Äußeres Maß: 550 x 790 mm

Kompaktschacht mit Deckel aus <b>Gusseisen</b> :			Lichte Höhe: 579 mm
Prüfklassen nach DIN EN 124	<b>B 125<sup>2</sup></b>	<b>D 400<sup>3</sup></b>	
Deckel	49,0 kg	49,0 kg	
Stahlrahmen feuerverzinkt	23,0 kg	23,0 kg	
Rahmen *	29,0 kg	29,0 kg	
Bodenplatte	3,0 kg	3,0 kg	
<b>Gesamtgewicht Kompaktschacht</b>	<b>104,0 kg</b>	<b>104,0 kg</b>	
<b>Gesamthöhe Kompaktschacht</b>	<b>680 mm</b>	<b>680 mm</b>	

Kompaktschacht mit Deckel aus <b>Stahl ausbetoniert</b> :			Lichte Höhe: 630 mm
Prüfklassen nach DIN EN 124	<b>B 125<sup>2</sup></b>	<b>D 400<sup>3</sup></b>	
Deckel	64,0 kg	64,0 kg	
Stahlrahmen feuerverzinkt	31,5 kg	31,5 kg	
Rahmen *	29,0 kg	29,0 kg	
Bodenplatte	3,0 kg	3,0 kg	
<b>Gesamtgewicht Kompaktschacht</b>	<b>127,5 kg</b>	<b>127,5 kg</b>	
<b>Gesamthöhe Kompaktschacht</b>	<b>735 mm</b>	<b>735 mm</b>	

Kompaktschacht mit Deckel aus <b>Stahl ausplasterbar</b> : (ausplasterbare Höhe 45 mm)			Lichte Höhe: 630 mm
Prüfklassen nach DIN EN 124	<b>B 125<sup>2</sup></b>	<b>D 400<sup>3</sup></b>	
Deckel (ohne Ausplasterung)	80,0 kg	80,0 kg	
Stahlrahmen feuerverzinkt	35,0 kg	35,0 kg	
Rahmen *	29,0 kg	29,0 kg	
Bodenplatte	3,0 kg	3,0 kg	
<b>Gesamtgewicht Kompaktschacht</b>	<b>147,0 kg</b>	<b>147,0 kg</b>	
<b>Gesamthöhe Kompaktschacht</b>	<b>780 mm</b>	<b>780 mm</b>	

\* **Rohreinführungen** je Stirnseite: 2 x Ø 160 mm

\* **Rohreinführungen** je Längsseite: 2 x Ø 160 mm / 4 x Ø 110 mm



## QualityBox PC EK368 | Kompakt K2

Bestellnummern

Lichtes Maß: 400 x 650 mm  
Äußeres Maß: 550 x 790 mm

<b>Schacht mit Deckel aus Gusseisen, verriegelbar<sup>4</sup></b>	<b>Bestellnummer</b>
Kompaktschacht B 125 unverriegelt, Riegel nachrüstbar	06 368 1287
Kompaktschacht D 400, Verriegelung Sechskant	06 368 1362
Kompaktschacht D 400, Verriegelung Innensechskant	06 368 1540
Kompaktschacht D 400, Verriegelung LIC-LOCK	06 368 1541
Kompaktschacht D 400, Verriegelung COLT/TELENET	06 368 1542

<b>Zubehör für Deckel aus Gusseisen, verriegelbar</b>	
1 x Verriegelung Sechskant	50 000 6020
1 x Verriegelung Innensechskant	50 000 6040
1 x Verriegelung LIC-LOCK	50 000 6060
1 x Verriegelung COLT/TELENET	50 000 6080
Verschlussstopfen für Verriegelung, Farbe schwarz	70 046 0716
Deckel aus Gusseisen B 125 1-teilig	70 034 0282E
Deckel aus Gusseisen D 400 1-teilig <sup>4</sup>	70 034 0181E
Stahlrahmen	70 034 5380E

<b>Schacht mit Deckel aus Stahl ausbetoniert, verriegelbar<sup>4</sup></b>	<b>Bestellnummer</b>
Kompaktschacht B 125 unverriegelt, Riegel nachrüstbar	06 368 1173
Kompaktschacht D 400, Verriegelung Sechskant	06 368 1174
Kompaktschacht D 400, Verriegelung Innensechskant	06 368 1543
Kompaktschacht D 400, Verriegelung LIC-LOCK	06 368 1544
Kompaktschacht D 400, Verriegelung COLT/TELENET	06 368 1545

<b>Zubehör für Deckel aus Stahl ausbetoniert, verriegelbar</b>	
2 x Verriegelung Sechskant	50 000 6100
2 x Verriegelung Innensechskant	50 000 7100
2 x Verriegelung LIC-LOCK	50 000 8100
2 x Verriegelung COLT/TELENET	50 000 9100
Verschlussstopfen für Verriegelung, Farbe schwarz	70 046 0716
Deckel aus Stahl ausbetoniert B 125 1-teilig	70 046 3050E
Deckel aus Stahl ausbetoniert D 400 1-teilig <sup>4</sup>	70 046 3000E
Stahlrahmen	70 039 6880E

<b>Schacht mit Deckel aus Stahl auspflasterbar, verriegelbar<sup>4</sup></b>	<b>Bestellnummer</b>
Kompaktschacht B 125 unverriegelt, Riegel nachrüstbar	06 368 1150
Kompaktschacht D 400 unverriegelt, Riegel nachrüstbar	06 368 1546

<b>Zubehör für Deckel aus Stahl auspflasterbar, verriegelbar</b>	
2 x Verriegelung Sechskant	50 000 6150
2 x Verriegelung Innensechskant	50 000 6160
2 x Verriegelung LIC-LOCK	50 000 6170
2 x Verriegelung COLT/TELENET	50 000 6180
Verschlussstopfen für Verriegelung, Farbe schwarz	70 046 0716
Deckel aus Stahl auspflasterbar D 400 1-teilig <sup>4</sup>	70 088 1800E
Stahlrahmen	70 088 1820E



## QualityBox PC EK368 | Kompakt K3

Lichtes Maß: 400 x 650 mm

Äußeres Maß: 550 x 790 mm

Kompaktschacht mit Deckel aus <b>Gusseisen</b> :			Lichte Höhe: 579 mm
Prüfklassen nach DIN EN 124	<b>B 125<sup>2</sup></b>	<b>D 400<sup>3</sup></b>	
Deckel	49,0 kg	49,0 kg	
Stahlrahmen feuerverzinkt	23,0 kg	23,0 kg	
Rahmen *	27,0 kg	27,0 kg	
Bodenplatte	3,0 kg	3,0 kg	
<b>Gesamtgewicht Kompaktschacht</b>	<b>102,0 kg</b>	<b>102,0 kg</b>	
<b>Gesamthöhe Kompaktschacht</b>	<b>680 mm</b>	<b>680 mm</b>	

Kompaktschacht mit Deckel aus <b>Stahl ausbetoniert</b> :			Lichte Höhe: 630 mm
Prüfklassen nach DIN EN 124	<b>B 125<sup>2</sup></b>	<b>D 400<sup>3</sup></b>	
Deckel	64,0 kg	64,0 kg	
Stahlrahmen feuerverzinkt	31,5 kg	31,5 kg	
Rahmen *	27,0 kg	27,0 kg	
Bodenplatte	3,0 kg	3,0 kg	
<b>Gesamtgewicht Kompaktschacht</b>	<b>254,5 kg</b>	<b>254,5 kg</b>	
<b>Gesamthöhe Kompaktschacht</b>	<b>735 mm</b>	<b>735 mm</b>	

Kompaktschacht mit Deckel aus <b>Stahl auspflasterbar</b> : (auspflasterbare Höhe 45 mm)			Lichte Höhe: 630 mm
Prüfklassen nach DIN EN 124	<b>B 125<sup>2</sup></b>	<b>D 400<sup>3</sup></b>	
Deckel (ohne Auspflasterung)	80,0 kg	80,0 kg	
Stahlrahmen feuerverzinkt	35,0 kg	35,0 kg	
Rahmen *	27,0 kg	27,0 kg	
Bodenplatte	3,0 kg	3,0 kg	
<b>Gesamtgewicht Kompaktschacht</b>	<b>145,0 kg</b>	<b>145,0 kg</b>	
<b>Gesamthöhe Kompaktschacht</b>	<b>780 mm</b>	<b>780 mm</b>	

\* **Rohreinführungen** je Stirnseite: 2 x Ø 110 mm / 1 x Rechteck

\* **Rohreinführungen** je Längsseite: 8 x Ø 110 mm



## QualityBox PC EK368 | Kompakt K3

Bestellnummern

Lichtes Maß: 400 x 650 mm  
Äußeres Maß: 550 x 790 mm

Schacht mit Deckel aus Gusseisen, verriegelbar <sup>4</sup>	Bestellnummer
Kompaktschacht B 125 unverriegelt, Riegel nachrüstbar	06 368 1547
Kompaktschacht D 400, Verriegelung Sechskant	06 368 1548
Kompaktschacht D 400, Verriegelung Innensechskant	06 368 1549
Kompaktschacht D 400, Verriegelung LIC-LOCK	06 368 1550
Kompaktschacht D 400, Verriegelung COLT/TELENET	06 368 1551

Zubehör für Deckel aus Gusseisen, verriegelbar	
1 x Verriegelung Sechskant	50 000 6020
1 x Verriegelung Innensechskant	50 000 6040
1 x Verriegelung LIC-LOCK	50 000 6060
1 x Verriegelung COLT/TELENET	50 000 6080
Verschlussstopfen für Verriegelung, Farbe schwarz	70 046 0716
Deckel aus Gusseisen B 125 1-teilig	70 034 0282E
Deckel aus Gusseisen D 400 1-teilig <sup>4</sup>	70 034 0181E
Stahlrahmen	70 034 5380E

Schacht mit Deckel aus Stahl ausbetoniert, verriegelbar <sup>4</sup>	Bestellnummer
Kompaktschacht B 125 unverriegelt, Riegel nachrüstbar	06 368 1553
Kompaktschacht D 400, Verriegelung Sechskant	06 368 1554
Kompaktschacht D 400, Verriegelung Innensechskant	06 368 1555
Kompaktschacht D 400, Verriegelung LIC-LOCK	06 368 1556
Kompaktschacht D 400, Verriegelung COLT/TELENET	06 368 1557

Zubehör für Deckel aus Stahl ausbetoniert, verriegelbar	
2 x Verriegelung Sechskant	50 000 6100
2 x Verriegelung Innensechskant	50 000 7100
2 x Verriegelung LIC-LOCK	50 000 8100
2 x Verriegelung COLT/TELENET	50 000 9100
Verschlussstopfen für Verriegelung, Farbe schwarz	70 046 0716
Deckel aus Stahl ausbetoniert B 125 1-teilig	70 046 3050E
Deckel aus Stahl ausbetoniert D 400 1-teilig <sup>4</sup>	70 046 3000E
Stahlrahmen	70 039 6880E

Schacht mit Deckel aus Stahl auspflasterbar, verriegelbar <sup>4</sup>	Bestellnummer
Kompaktschacht B 125 unverriegelt, Riegel nachrüstbar	06 368 1560
Kompaktschacht D 400 unverriegelt, Riegel nachrüstbar	06 368 1561

Zubehör für Deckel aus Stahl auspflasterbar, verriegelbar	
2 x Verriegelung Sechskant	50 000 6150
2 x Verriegelung Innensechskant	50 000 6160
2 x Verriegelung LIC-LOCK	50 000 6170
2 x Verriegelung COLT/TELENET	50 000 6180
Verschlussstopfen für Verriegelung, Farbe schwarz	70 046 0716
Deckel aus Stahl auspflasterbar D 400 1-teilig <sup>4</sup>	70 088 1800E
Stahlrahmen	70 088 1820E



## QualityBox PC EK368 | Kompakt K4

Lichtes Maß: 400 x 650 mm

Äußeres Maß: 550 x 790 mm

Kompaktschacht mit Deckel aus <b>Gusseisen:</b>			Lichte Höhe: 579 mm
Prüfklassen nach DIN EN 124	<b>B 125<sup>2</sup></b>	<b>D 400<sup>3</sup></b>	
Deckel	49,0 kg	49,0 kg	
Stahlrahmen feuerverzinkt	23,0 kg	23,0 kg	
Rahmen *	27,0 kg	27,0 kg	
Bodenplatte	3,0 kg	3,0 kg	
<b>Gesamtgewicht Kompaktschacht</b>	<b>102,0 kg</b>	<b>102,0 kg</b>	
<b>Gesamthöhe Kompaktschacht</b>	<b>680 mm</b>	<b>680 mm</b>	

Kompaktschacht mit Deckel aus <b>Stahl ausbetoniert:</b>			Lichte Höhe: 630 mm
Prüfklassen nach DIN EN 124	<b>B 125<sup>2</sup></b>	<b>D 400<sup>3</sup></b>	
Deckel	64,0 kg	64,0 kg	
Stahlrahmen feuerverzinkt	31,5 kg	31,5 kg	
Rahmen *	27,0 kg	27,0 kg	
Bodenplatte	3,0 kg	3,0 kg	
<b>Gesamtgewicht Kompaktschacht</b>	<b>125,5 kg</b>	<b>125,5 kg</b>	
<b>Gesamthöhe Kompaktschacht</b>	<b>735 mm</b>	<b>735 mm</b>	

Kompaktschacht mit Deckel aus <b>Stahl auspflasterbar:</b> (auspflasterbare Höhe 45 mm)			Lichte Höhe: 630 mm
Prüfklassen nach DIN EN 124	<b>B 125<sup>2</sup></b>	<b>D 400<sup>3</sup></b>	
Deckel (ohne Auspflasterung)	80,0 kg	80,0 kg	
Stahlrahmen feuerverzinkt	35,0 kg	35,0 kg	
Rahmen *	27,0 kg	27,0 kg	
Bodenplatte	3,0 kg	3,0 kg	
<b>Gesamtgewicht Kompaktschacht</b>	<b>145,0 kg</b>	<b>145,0 kg</b>	
<b>Gesamthöhe Kompaktschacht</b>	<b>780 mm</b>	<b>780 mm</b>	

\* **Rohreinführungen** je Stirnseite: 4 x Ø 110 mm

\* **Rohreinführungen** je Längsseite: 4 x Ø 110 mm / 2 x Rechteck



## QualityBox PC EK368 | Kompakt K4

Bestellnummern

Lichtes Maß: 400 x 650 mm  
Äußeres Maß: 550 x 790 mm

<b>Schacht mit Deckel aus Gusseisen, verriegelbar<sup>4</sup></b>	<b>Bestellnummer</b>
Kompaktschacht B 125 unverriegelt, Riegel nachrüstbar	06 368 1562
Kompaktschacht D 400, Verriegelung Sechskant	06 368 1563
Kompaktschacht D 400, Verriegelung Innensechskant	06 368 1564
Kompaktschacht D 400, Verriegelung LIC-LOCK	06 368 1565
Kompaktschacht D 400, Verriegelung COLT/TELENET	06 368 1566

<b>Zubehör für Deckel aus Gusseisen, verriegelbar</b>	
1 x Verriegelung Sechskant	50 000 6020
1 x Verriegelung Innensechskant	50 000 6040
1 x Verriegelung LIC-LOCK	50 000 6060
1 x Verriegelung COLT/TELENET	50 000 6080
Verschlussstopfen für Verriegelung, Farbe schwarz	70 046 0716
Deckel aus Gusseisen B 125 1-teilig	70 034 0282E
Deckel aus Gusseisen D 400 1-teilig <sup>4</sup>	70 034 0181E
Stahlrahmen	70 034 5380E

<b>Schacht mit Deckel aus Stahl ausbetoniert, verriegelbar<sup>4</sup></b>	<b>Bestellnummer</b>
Kompaktschacht B 125 unverriegelt, Riegel nachrüstbar	06 368 1568
Kompaktschacht D 400, Verriegelung Sechskant	06 368 1569
Kompaktschacht D 400, Verriegelung Innensechskant	06 368 1570
Kompaktschacht D 400, Verriegelung LIC-LOCK	06 368 1571
Kompaktschacht D 400, Verriegelung COLT/TELENET	06 368 1572

<b>Zubehör für Deckel aus Stahl ausbetoniert, verriegelbar</b>	
2 x Verriegelung Sechskant	50 000 6100
2 x Verriegelung Innensechskant	50 000 7100
2 x Verriegelung LIC-LOCK	50 000 8100
2 x Verriegelung COLT/TELENET	50 000 9100
Verschlussstopfen für Verriegelung, Farbe schwarz	70 046 0716
Deckel aus Stahl ausbetoniert B 125 1-teilig	70 046 3050E
Deckel aus Stahl ausbetoniert D 400 1-teilig <sup>4</sup>	70 046 3000E
Stahlrahmen	70 039 6880E

<b>Schacht mit Deckel aus Stahl auspflasterbar, verriegelbar<sup>4</sup></b>	<b>Bestellnummer</b>
Kompaktschacht B 125 unverriegelt, Riegel nachrüstbar	06 368 1573
Kompaktschacht D 400 unverriegelt, Riegel nachrüstbar	06 368 1574

<b>Zubehör für Deckel aus Stahl auspflasterbar, verriegelbar</b>	
2 x Verriegelung Sechskant	50 000 6150
2 x Verriegelung Innensechskant	50 000 6160
2 x Verriegelung LIC-LOCK	50 000 6170
2 x Verriegelung COLT/TELENET	50 000 6180
Verschlussstopfen für Verriegelung, Farbe schwarz	70 046 0716
Deckel aus Stahl auspflasterbar D 400 1-teilig <sup>4</sup>	70 088 1800E
Stahlrahmen	70 088 1820E





## QualityBox PC EK368 | Kompakt K5

Lichtes Maß: 400 x 650 mm

Äußeres Maß: 550 x 790 mm

Kompaktschacht mit Deckel aus <b>Gusseisen</b> :			Lichte Höhe: 579 mm
Prüfklassen nach DIN EN 124	<b>B 125<sup>2</sup></b>	<b>D 400<sup>3</sup></b>	
Deckel	49,0 kg	49,0 kg	
Stahlrahmen feuerverzinkt	23,0 kg	23,0 kg	
Rahmen *	25,0 kg	25,0 kg	
Bodenplatte	3,0 kg	3,0 kg	
<b>Gesamtgewicht Kompaktschacht</b>	<b>100,0 kg</b>	<b>100,0 kg</b>	
<b>Gesamthöhe Kompaktschacht</b>	<b>680 mm</b>	<b>680 mm</b>	

Kompaktschacht mit Deckel aus <b>Stahl ausbetoniert</b> :			Lichte Höhe: 630 mm
Prüfklassen nach DIN EN 124	<b>B 125<sup>2</sup></b>	<b>D 400<sup>3</sup></b>	
Deckel	64,0 kg	64,0 kg	
Stahlrahmen feuerverzinkt	31,5 kg	31,5 kg	
Rahmen *	25,0 kg	25,0 kg	
Bodenplatte	3,0 kg	3,0 kg	
<b>Gesamtgewicht Kompaktschacht</b>	<b>123,5 kg</b>	<b>123,5 kg</b>	
<b>Gesamthöhe Kompaktschacht</b>	<b>735 mm</b>	<b>735 mm</b>	

Kompaktschacht mit Deckel aus <b>Stahl auspflasterbar</b> : (auspflasterbare Höhe 45 mm)			Lichte Höhe: 630 mm
Prüfklassen nach DIN EN 124	<b>B 125<sup>2</sup></b>	<b>D 400<sup>3</sup></b>	
Deckel (ohne Auspflasterung)	80,0 kg	80,0 kg	
Stahlrahmen feuerverzinkt	35,0 kg	35,0 kg	
Rahmen *	25,0 kg	25,0 kg	
Bodenplatte	3,0 kg	3,0 kg	
<b>Gesamtgewicht Kompaktschacht</b>	<b>143,0 kg</b>	<b>143,0 kg</b>	
<b>Gesamthöhe Kompaktschacht</b>	<b>780 mm</b>	<b>780 mm</b>	

\* **Rohreinführungen** je Stirnseite: 2 x Ø 110 mm / 1 x Rechteck

\* **Rohreinführungen** je Längsseite: 4 x Ø 110 mm / 2 x Rechteck



## QualityBox PC EK368 | Kompakt K5

Bestellnummern

Lichtes Maß: 400 x 650 mm  
Äußeres Maß: 550 x 790 mm

<b>Schacht mit Deckel aus Gusseisen, verriegelbar<sup>4</sup></b>	<b>Bestellnummer</b>
Kompaktschacht B 125 unverriegelt, Riegel nachrüstbar	06 368 1575
Kompaktschacht D 400, Verriegelung Sechskant	06 368 1576
Kompaktschacht D 400, Verriegelung Innensechskant	06 368 1577
Kompaktschacht D 400, Verriegelung LIC-LOCK	06 368 1578
Kompaktschacht D 400, Verriegelung COLT/TELENET	06 368 1579

<b>Zubehör für Deckel aus Gusseisen, verriegelbar</b>	
1 x Verriegelung Sechskant	50 000 6020
1 x Verriegelung Innensechskant	50 000 6040
1 x Verriegelung LIC-LOCK	50 000 6060
1 x Verriegelung COLT/TELENET	50 000 6080
Verschlussstopfen für Verriegelung, Farbe schwarz	70 046 0716
Deckel aus Gusseisen B 125 1-teilig	70 034 0282E
Deckel aus Gusseisen D 400 1-teilig <sup>4</sup>	70 034 0181E
Stahlrahmen	70 034 5380E

<b>Schacht mit Deckel aus Stahl ausbetoniert, verriegelbar<sup>4</sup></b>	<b>Bestellnummer</b>
Kompaktschacht B 125 unverriegelt, Riegel nachrüstbar	06 368 1582
Kompaktschacht D 400, Verriegelung Sechskant	06 368 1583
Kompaktschacht D 400, Verriegelung Innensechskant	06 368 1584
Kompaktschacht D 400, Verriegelung LIC-LOCK	06 368 1585
Kompaktschacht D 400, Verriegelung COLT/TELENET	06 368 1586

<b>Zubehör für Deckel aus Stahl ausbetoniert, verriegelbar</b>	
2 x Verriegelung Sechskant	50 000 6100
2 x Verriegelung Innensechskant	50 000 7100
2 x Verriegelung LIC-LOCK	50 000 8100
2 x Verriegelung COLT/TELENET	50 000 9100
Verschlussstopfen für Verriegelung, Farbe schwarz	70 046 0716
Deckel aus Stahl ausbetoniert B 125 1-teilig	70 046 3050E
Deckel aus Stahl ausbetoniert D 400 1-teilig <sup>4</sup>	70 046 3000E
Stahlrahmen	70 039 6880E

<b>Schacht mit Deckel aus Stahl auspflasterbar, verriegelbar<sup>4</sup></b>	<b>Bestellnummer</b>
Kompaktschacht B 125 unverriegelt, Riegel nachrüstbar	06 368 1589
Kompaktschacht D 400 unverriegelt, Riegel nachrüstbar	06 368 1590

<b>Zubehör für Deckel aus Stahl auspflasterbar, verriegelbar</b>	
2 x Verriegelung Sechskant	50 000 6150
2 x Verriegelung Innensechskant	50 000 6160
2 x Verriegelung LIC-LOCK	50 000 6170
2 x Verriegelung COLT/TELENET	50 000 6180
Verschlussstopfen für Verriegelung, Farbe schwarz	70 046 0716
Deckel aus Stahl auspflasterbar D 400 1-teilig <sup>4</sup>	70 088 1800E
Stahlrahmen	70 088 1820E



## QualityBox PC EK368 | Kompakt K6

Lichtes Maß: 400 x 650 mm

Äußeres Maß: 550 x 790 mm

Kompaktschacht mit Deckel aus <b>Gusseisen</b> :			Lichte Höhe: 579 mm
Prüfklassen nach DIN EN 124	<b>B 125<sup>2</sup></b>	<b>D 400<sup>3</sup></b>	
Deckel	49,0 kg	49,0 kg	
Stahlrahmen feuerverzinkt	23,0 kg	23,0 kg	
Rahmen *	28,0 kg	28,0 kg	
Bodenplatte	3,0 kg	3,0 kg	
<b>Gesamtgewicht Kompaktschacht</b>	<b>103,0 kg</b>	<b>103,0 kg</b>	
<b>Gesamthöhe Kompaktschacht</b>	<b>680 mm</b>	<b>680 mm</b>	

Kompaktschacht mit Deckel aus <b>Stahl ausbetoniert</b> :			Lichte Höhe: 630 mm
Prüfklassen nach DIN EN 124	<b>B 125<sup>2</sup></b>	<b>D 400<sup>3</sup></b>	
Deckel	64,0 kg	64,0 kg	
Stahlrahmen feuerverzinkt	31,5 kg	31,5 kg	
Rahmen *	28,0 kg	28,0 kg	
Bodenplatte	3,0 kg	3,0 kg	
<b>Gesamtgewicht Kompaktschacht</b>	<b>126,5 kg</b>	<b>126,5 kg</b>	
<b>Gesamthöhe Kompaktschacht</b>	<b>735 mm</b>	<b>735 mm</b>	

Kompaktschacht mit Deckel aus <b>Stahl auspflasterbar</b> : (auspflasterbare Höhe 45 mm)			Lichte Höhe: 630 mm
Prüfklassen nach DIN EN 124	<b>B 125<sup>2</sup></b>	<b>D 400<sup>3</sup></b>	
Deckel (ohne Auspflasterung)	80,0 kg	80,0 kg	
Stahlrahmen feuerverzinkt	35,0 kg	35,0 kg	
Rahmen *	28,0 kg	28,0 kg	
Bodenplatte	3,0 kg	3,0 kg	
<b>Gesamtgewicht Kompaktschacht</b>	<b>146,0 kg</b>	<b>146,0 kg</b>	
<b>Gesamthöhe Kompaktschacht</b>	<b>780 mm</b>	<b>780 mm</b>	

\* **Rohreinführungen** je Stirnseite: 2 x Ø 50 mm / 1 x Rechteck

\* **Rohreinführungen** je Längsseite: 8 x Ø 110 mm



## QualityBox PC EK368 | Kompakt K6

Bestellnummern

Lichtes Maß: 400 x 650 mm

Äußeres Maß: 550 x 790 mm

<b>Schacht mit Deckel aus Gusseisen, verriegelbar<sup>4</sup></b>	<b>Bestellnummer</b>
Kompaktschacht B 125 unverriegelt, Riegel nachrüstbar	06 368 1591
Kompaktschacht D 400, Verriegelung Sechskant	06 368 1592
Kompaktschacht D 400, Verriegelung Innensechskant	06 368 1593
Kompaktschacht D 400, Verriegelung LIC-LOCK	06 368 1594
Kompaktschacht D 400, Verriegelung COLT/TELENET	06 368 1595

<b>Zubehör für Deckel aus Gusseisen, verriegelbar</b>	
1 x Verriegelung Sechskant	50 000 6020
1 x Verriegelung Innensechskant	50 000 6040
1 x Verriegelung LIC-LOCK	50 000 6060
1 x Verriegelung COLT/TELENET	50 000 6080
Verschlussstopfen für Verriegelung, Farbe schwarz	70 046 0716
Deckel aus Gusseisen B 125 1-teilig	70 034 0282E
Deckel aus Gusseisen D 400 1-teilig <sup>4</sup>	70 034 0181E
Stahlrahmen	70 034 5380E

<b>Schacht mit Deckel aus Stahl ausbetoniert, verriegelbar<sup>4</sup></b>	<b>Bestellnummer</b>
Kompaktschacht B 125 unverriegelt, Riegel nachrüstbar	06 368 1598
Kompaktschacht D 400, Verriegelung Sechskant	06 368 1599
Kompaktschacht D 400, Verriegelung Innensechskant	06 368 1600
Kompaktschacht D 400, Verriegelung LIC-LOCK	06 368 1601
Kompaktschacht D 400, Verriegelung COLT/TELENET	06 368 1602

<b>Zubehör für Deckel aus Stahl ausbetoniert, verriegelbar</b>	
2 x Verriegelung Sechskant	50 000 6100
2 x Verriegelung Innensechskant	50 000 7100
2 x Verriegelung LIC-LOCK	50 000 8100
2 x Verriegelung COLT/TELENET	50 000 9100
Verschlussstopfen für Verriegelung, Farbe schwarz	70 046 0716
Deckel aus Stahl ausbetoniert B 125 1-teilig	70 046 3050E
Deckel aus Stahl ausbetoniert D 400 1-teilig <sup>4</sup>	70 046 3000E
Stahlrahmen	70 039 6880E

<b>Schacht mit Deckel aus Stahl auspflasterbar, verriegelbar<sup>4</sup></b>	<b>Bestellnummer</b>
Kompaktschacht B 125 unverriegelt, Riegel nachrüstbar	06 368 1605
Kompaktschacht D 400 unverriegelt, Riegel nachrüstbar	06 368 1606

<b>Zubehör für Deckel aus Stahl auspflasterbar, verriegelbar</b>	
2 x Verriegelung Sechskant	50 000 6150
2 x Verriegelung Innensechskant	50 000 6160
2 x Verriegelung LIC-LOCK	50 000 6170
2 x Verriegelung COLT/TELENET	50 000 6180
Verschlussstopfen für Verriegelung, Farbe schwarz	70 046 0716
Deckel aus Stahl auspflasterbar D 400 1-teilig <sup>4</sup>	70 088 1800E
Stahlrahmen	70 088 1820E



# QualityBox PC EK388 | Kompakt K1

Lichtes Maß: 650 x 650 mm

Äußeres Maß: 800 x 800 mm

Kompaktschacht mit Deckel aus <b>Stahl ausbetoniert</b> :			Lichte Höhe: 630 mm
Prüfklassen nach DIN EN 124	<b>B 125<sup>2</sup></b>	<b>D 400<sup>3</sup></b>	
Deckel	125,0 kg	125,0 kg	
Stahlrahmen feuerverzinkt	37,0 kg	37,0 kg	
Rahmen *	32,0 kg	32,0 kg	
Bodenplatte	4,5 kg	4,5 kg	
<b>Gesamtgewicht Kompaktschacht</b>	<b>198,5 kg</b>	<b>198,5 kg</b>	
<b>Gesamthöhe Kompaktschacht</b>	<b>735 mm</b>	<b>735 mm</b>	

Kompaktschacht mit Deckel aus <b>Stahl auspflasterbar</b> : (auspflasterbare Höhe 45 mm)			Lichte Höhe: 630 mm
Prüfklassen nach DIN EN 124	<b>B 125<sup>2</sup></b>	<b>D 400<sup>3</sup></b>	
Deckel (ohne Auspflasterung)	132,0 kg	132,0 kg	
Stahlrahmen feuerverzinkt	42,5 kg	42,5 kg	
Rahmen *	32,0 kg	32,0 kg	
Bodenplatte	4,5 kg	4,5 kg	
<b>Gesamtgewicht Kompaktschacht</b>	<b>211,0 kg</b>	<b>211,0 kg</b>	
<b>Gesamthöhe Kompaktschacht</b>	<b>780 mm</b>	<b>780 mm</b>	

\* Rohreinführungen je Stirnseite: 8 x Ø 110 mm

\* Rohreinführungen je Längsseite: 8 x Ø 110 mm



## QualityBox PC EK388 | Kompakt K1

Bestellnummern

Lichtes Maß: 650 x 650 mm  
Äußeres Maß: 800 x 800 mm

<b>Schacht mit Deckel aus Stahl ausbetoniert, verriegelbar<sup>4</sup></b>	<b>Bestellnummer</b>
Kompaktschacht B 125 unverriegelt, Riegel nachrüstbar	06 388 1104
Kompaktschacht D 400, Verriegelung Sechskant	06 388 1062
Kompaktschacht D 400, Verriegelung Innensechskant	06 388 1193
Kompaktschacht D 400, Verriegelung LIC-LOCK	06 388 1194
Kompaktschacht D 400, Verriegelung COLT/TELENET	06 388 1195
<b>Zubehör für Deckel aus Stahl ausbetoniert, verriegelbar</b>	
2 x Verriegelung Sechskant	50 000 6100
2 x Verriegelung Innensechskant	50 000 7100
2 x Verriegelung LIC-LOCK	50 000 8100
2 x Verriegelung COLT/TELENET	50 000 9100
Verschlussstopfen für Verriegelung, Farbe schwarz	70 046 0716
Deckel aus Stahl ausbetoniert B 125 1-teilig	70 040 4585E
Deckel aus Stahl ausbetoniert D 400 1-teilig <sup>4</sup>	70 040 4580E
Stahlrahmen	70 039 7580E
<b>Schacht mit Deckel aus Stahl auspflasterbar, verriegelbar<sup>4</sup></b>	<b>Bestellnummer</b>
Kompaktschacht B 125 unverriegelt, Riegel nachrüstbar	06 388 1197
Kompaktschacht D 400 unverriegelt, Riegel nachrüstbar	06 388 1198
<b>Zubehör für Deckel aus Stahl auspflasterbar, verriegelbar</b>	
2 x Verriegelung Sechskant	50 000 6150
2 x Verriegelung Innensechskant	50 000 6160
2 x Verriegelung LIC-LOCK	50 000 6170
2 x Verriegelung COLT/TELENET	50 000 6180
Verschlussstopfen für Verriegelung, Farbe schwarz	70 046 0716
Deckel aus Stahl auspflasterbar D 400 1-teilig <sup>4</sup>	70 088 2500E
Stahlrahmen	70 088 2520E



## QualityBox PC EK388 | Kompakt K2

Lichtes Maß: 650 x 650 mm

Äußeres Maß: 800 x 800 mm

Kompaktschacht mit Deckel aus <b>Stahl ausbetoniert</b> :			Lichte Höhe: 630 mm
Prüfklassen nach DIN EN 124	<b>B 125<sup>2</sup></b>	<b>D 400<sup>3</sup></b>	
Deckel	125,0 kg	125,0 kg	
Stahlrahmen feuerverzinkt	37,0 kg	37,0 kg	
Rahmen *	31,5 kg	31,5 kg	
Bodenplatte	4,5 kg	4,5 kg	
<b>Gesamtgewicht Kompaktschacht</b>	<b>198,0 kg</b>	<b>198,0 kg</b>	
<b>Gesamthöhe Kompaktschacht</b>	<b>735 mm</b>	<b>735 mm</b>	

Kompaktschacht mit Deckel aus <b>Stahl auspflasterbar</b> : (auspflasterbare Höhe 45 mm)			Lichte Höhe: 630 mm
Prüfklassen nach DIN EN 124	<b>B 125<sup>2</sup></b>	<b>D 400<sup>3</sup></b>	
Deckel (ohne Auspflasterung)	132,0 kg	132,0 kg	
Stahlrahmen feuerverzinkt	42,5 kg	42,5 kg	
Rahmen *	31,5 kg	31,5 kg	
Bodenplatte	4,5 kg	4,5 kg	
<b>Gesamtgewicht Kompaktschacht</b>	<b>210,5 kg</b>	<b>210,5 kg</b>	
<b>Gesamthöhe Kompaktschacht</b>	<b>780 mm</b>	<b>780 mm</b>	

\* **Rohreinführungen** je Stirnseite: 2 x Ø 160 mm / 4 x Ø 110 mm

\* **Rohreinführungen** je Längsseite: 2 x Ø 160 mm / 4 x Ø 110 mm



## QualityBox PC EK388 | Kompakt K2

Bestellnummern

Lichtes Maß: 650 x 650 mm  
Äußeres Maß: 800 x 800 mm

<b>Schacht mit Deckel aus Stahl ausbetoniert, verriegelbar<sup>4</sup></b>	<b>Bestellnummer</b>
Kompaktschacht B 125 unverriegelt, Riegel nachrüstbar	06 388 1200
Kompaktschacht D 400, Verriegelung Sechskant	06 388 1201
Kompaktschacht D 400, Verriegelung Innensechskant	06 388 1202
Kompaktschacht D 400, Verriegelung LIC-LOCK	06 388 1203
Kompaktschacht D 400, Verriegelung COLT/TELENET	06 388 1204
<b>Zubehör für Deckel aus Stahl ausbetoniert, verriegelbar</b>	
2 x Verriegelung Sechskant	50 000 6100
2 x Verriegelung Innensechskant	50 000 7100
2 x Verriegelung LIC-LOCK	50 000 8100
2 x Verriegelung COLT/TELENET	50 000 9100
Verschlussstopfen für Verriegelung, Farbe schwarz	70 046 0716
Deckel aus Stahl ausbetoniert B 125 1-teilig	70 040 4585E
Deckel aus Stahl ausbetoniert D 400 1-teilig <sup>4</sup>	70 040 4580E
Stahlrahmen	70 039 7580E
<b>Schacht mit Deckel aus Stahl auspflasterbar, verriegelbar<sup>4</sup></b>	<b>Bestellnummer</b>
Kompaktschacht B 125 unverriegelt, Riegel nachrüstbar	06 388 1207
Kompaktschacht D 400 unverriegelt, Riegel nachrüstbar	06 388 1208
<b>Zubehör für Deckel aus Stahl auspflasterbar, verriegelbar</b>	
2 x Verriegelung Sechskant	50 000 6150
2 x Verriegelung Innensechskant	50 000 6160
2 x Verriegelung LIC-LOCK	50 000 6170
2 x Verriegelung COLT/TELENET	50 000 6180
Verschlussstopfen für Verriegelung, Farbe schwarz	70 046 0716
Deckel aus Stahl auspflasterbar D 400 1-teilig <sup>4</sup>	70 088 2500E
Stahlrahmen	70 088 2520E





## QualityBox PC EK388 | Kompakt K3

Lichtes Maß: 650 x 650 mm

Äußeres Maß: 800 x 800 mm

Kompaktschacht mit Deckel aus <b>Stahl ausbetoniert</b> :			Lichte Höhe: 630 mm
Prüfklassen nach DIN EN 124	<b>B 125<sup>2</sup></b>	<b>D 400<sup>3</sup></b>	
Deckel	125,0 kg	125,0 kg	
Stahlrahmen feuerverzinkt	37,0 kg	37,0 kg	
Rahmen *	30,0 kg	30,0 kg	
Bodenplatte	4,5 kg	4,5 kg	
<b>Gesamtgewicht Kompaktschacht</b>	<b>196,5 kg</b>	<b>196,5 kg</b>	
<b>Gesamthöhe Kompaktschacht</b>	<b>735 mm</b>	<b>735 mm</b>	

Kompaktschacht mit Deckel aus <b>Stahl auspflasterbar</b> : (auspflasterbare Höhe 45 mm)			Lichte Höhe: 630 mm
Prüfklassen nach DIN EN 124	<b>B 125<sup>2</sup></b>	<b>D 400<sup>3</sup></b>	
Deckel (ohne Auspflasterung)	132,0 kg	132,0 kg	
Stahlrahmen feuerverzinkt	42,5 kg	42,5 kg	
Rahmen *	30,0 kg	30,0 kg	
Bodenplatte	4,5 kg	4,5 kg	
<b>Gesamtgewicht Kompaktschacht</b>	<b>209,0 kg</b>	<b>209,0 kg</b>	
<b>Gesamthöhe Kompaktschacht</b>	<b>780 mm</b>	<b>780 mm</b>	

\* **Rohreinführungen** je Stirnseite: 4 x Ø 110 mm / 2 x Rechteck

\* **Rohreinführungen** je Längsseite: 8 x Ø 110 mm



## QualityBox PC EK388 | Kompakt K3

Bestellnummern

Lichtes Maß: 650 x 650 mm  
Äußeres Maß: 800 x 800 mm

<b>Schacht mit Deckel aus Stahl ausbetoniert, verriegelbar<sup>4</sup></b>	<b>Bestellnummer</b>
Kompaktschacht B 125 unverriegelt, Riegel nachrüstbar	06 388 1184
Kompaktschacht D 400, Verriegelung Sechskant	06 388 1185
Kompaktschacht D 400, Verriegelung Innensechskant	06 388 1186
Kompaktschacht D 400, Verriegelung LIC-LOCK	06 388 1187
Kompaktschacht D 400, Verriegelung COLT/TELENET	06 388 1188
<b>Zubehör für Deckel aus Stahl ausbetoniert, verriegelbar</b>	
2 x Verriegelung Sechskant	50 000 6100
2 x Verriegelung Innensechskant	50 000 7100
2 x Verriegelung LIC-LOCK	50 000 8100
2 x Verriegelung COLT/TELENET	50 000 9100
Verschlussstopfen für Verriegelung, Farbe schwarz	70 046 0716
Deckel aus Stahl ausbetoniert B 125 1-teilig	70 040 4585E
Deckel aus Stahl ausbetoniert D 400 1-teilig <sup>4</sup>	70 040 4580E
Stahlrahmen	70 039 7580E
<b>Schacht mit Deckel aus Stahl auspflasterbar, verriegelbar<sup>4</sup></b>	<b>Bestellnummer</b>
Kompaktschacht B 125 unverriegelt, Riegel nachrüstbar	06 388 1191
Kompaktschacht D 400 unverriegelt, Riegel nachrüstbar	06 388 1192
<b>Zubehör für Deckel aus Stahl auspflasterbar, verriegelbar</b>	
2 x Verriegelung Sechskant	50 000 6150
2 x Verriegelung Innensechskant	50 000 6160
2 x Verriegelung LIC-LOCK	50 000 6170
2 x Verriegelung COLT/TELENET	50 000 6180
Verschlussstopfen für Verriegelung, Farbe schwarz	70 046 0716
Deckel aus Stahl auspflasterbar D 400 1-teilig <sup>4</sup>	70 088 2500E
Stahlrahmen	70 088 2520E



## QualityBox PC EK388 | Kompakt K4

Lichtes Maß: 650 x 650 mm

Äußeres Maß: 800 x 800 mm

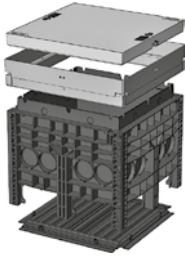
Kompaktschacht mit Deckel aus <b>Stahl ausbetoniert</b> :			Lichte Höhe: 630 mm
Prüfklassen nach DIN EN 124	<b>B 125<sup>2</sup></b>	<b>D 400<sup>3</sup></b>	
Deckel	125,0 kg	125,0 kg	
Stahlrahmen feuerverzinkt	37,0 kg	37,0 kg	
Rahmen *	28,0 kg	28,0 kg	
Bodenplatte	4,5 kg	4,5 kg	
<b>Gesamtgewicht Kompaktschacht</b>	<b>194,5 kg</b>	<b>194,5 kg</b>	
<b>Gesamthöhe Kompaktschacht</b>	<b>735 mm</b>	<b>735 mm</b>	

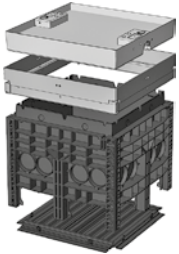
Kompaktschacht mit Deckel aus <b>Stahl auspflasterbar</b> : (auspflasterbare Höhe 45 mm)			Lichte Höhe: 630 mm
Prüfklassen nach DIN EN 124	<b>B 125<sup>2</sup></b>	<b>D 400<sup>3</sup></b>	
Deckel (ohne Auspflasterung)	132,0 kg	132,0 kg	
Stahlrahmen feuerverzinkt	42,5 kg	42,5 kg	
Rahmen *	28,0 kg	28,0 kg	
Bodenplatte	4,5 kg	4,5 kg	
<b>Gesamtgewicht Kompaktschacht</b>	<b>207,0 kg</b>	<b>207,0 kg</b>	
<b>Gesamthöhe Kompaktschacht</b>	<b>780 mm</b>	<b>780 mm</b>	

\* **Rohreinführungen** je Stirnseite: 4 x Ø 110 mm / 2 x Rechteck

\* **Rohreinführungen** je Längsseite: 4 x Ø 110 mm / 2 x Rechteck



## QualityBox PC EK388 | Kompakt K4

Bestellnummern

Lichtes Maß: 650 x 650 mm  
Äußeres Maß: 800 x 800 mm

<b>Schacht mit Deckel aus Stahl ausbetoniert, verriegelbar<sup>4</sup></b>	<b>Bestellnummer</b>
Kompaktschacht B 125 unverriegelt, Riegel nachrüstbar	06 388 1175
Kompaktschacht D 400, Verriegelung Sechskant	06 388 1176
Kompaktschacht D 400, Verriegelung Innensechskant	06 388 1177
Kompaktschacht D 400, Verriegelung LIC-LOCK	06 388 1178
Kompaktschacht D 400, Verriegelung COLT/TELENET	06 388 1179
<b>Zubehör für Deckel aus Stahl ausbetoniert, verriegelbar</b>	
2 x Verriegelung Sechskant	50 000 6100
2 x Verriegelung Innensechskant	50 000 7100
2 x Verriegelung LIC-LOCK	50 000 8100
2 x Verriegelung COLT/TELENET	50 000 9100
Verschlussstopfen für Verriegelung, Farbe schwarz	70 046 0716
Deckel aus Stahl ausbetoniert B 125 1-teilig	70 040 4585E
Deckel aus Stahl ausbetoniert D 400 1-teilig <sup>4</sup>	70 040 4580E
Stahlrahmen	70 039 7580E
<b>Schacht mit Deckel aus Stahl auspflasterbar, verriegelbar<sup>4</sup></b>	<b>Bestellnummer</b>
Kompaktschacht B 125 unverriegelt, Riegel nachrüstbar	06 388 1182
Kompaktschacht D 400 unverriegelt, Riegel nachrüstbar	06 388 1183
<b>Zubehör für Deckel aus Stahl auspflasterbar, verriegelbar</b>	
2 x Verriegelung Sechskant	50 000 6150
2 x Verriegelung Innensechskant	50 000 6160
2 x Verriegelung LIC-LOCK	50 000 6170
2 x Verriegelung COLT/TELENET	50 000 6180
Verschlussstopfen für Verriegelung, Farbe schwarz	70 046 0716
Deckel aus Stahl auspflasterbar D 400 1-teilig <sup>4</sup>	70 088 2500E
Stahlrahmen	70 088 2520E



## QualityBox PC EK628 | Kompakt

Lichtes Maß: 400 x 1600 mm

Äußeres Maß: 550 x 1730 mm

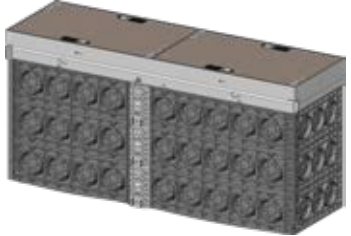
PC-Schacht mit Deckel aus <b>Stahl ausbetoniert</b> :		Lichte Höhe: 720 mm
Prüfklassen nach DIN EN 124	<b>D400<sup>3</sup></b>	
Deckel Gesamt	173,0 kg	
Deckel Einzel	86,5 kg	
Stahlrahmen feuerverzinkt	50,0 kg	
Schachtkorpus	64,5 kg	
<b>Gesamtgewicht PC-Schacht</b>	<b>320,0 kg</b>	

### Technische Daten

Nutzbare Einbauhöhe	700 mm
Überdeckung Rohre	Max. 730 mm
Einbau	Geeignet für neue und bestehende Trassen
Höhenausgleich	Nicht vorhanden

## Bestellnummer

Schacht mit Deckel aus <b>Stahl ausbetoniert</b> , verriegelbar <sup>4</sup>	<b>Bestellnummer</b>
Gesamtschacht mit D400, Verriegelung Sechskant	06 628 7500



	Seite
Adapterplatten zur Kabeleinführung   Verschlussplatten	95
Adapter	96
Micropipe-Rohradapter	96
Schutzrohrabdichtung	96
Stufentülle	96
Übergangsformteil (Reduzierstück)	96

## Zubehör - Allgemein

Aushebehaken für Schachtabdeckung	97
Höhenausgleichssatz	97
Kabelablage	98
Kundenspezifisches Firmenzeichen (Kundenlogo)	98
Muffenauflage / Muffenhalterung	98
Nachrüstsatz zur Verbindung von Stahlrahmen und Kopfrahen	99
Schachtleiter-System	99
Stopfen für Aushebelöcher	99
Stopfen Vierkant für Abdeckung aus Gusseisen	99
Verschlussstopfen für Verriegelungen	99
Zugentlastung	99
Verriegelungen   Übersicht	100
Werkzeuge zur Fixierung der Schachtabdeckung	100
Werkzeuge zur Demontage	100













		Bestellnummer	Produkt
<b>ADAPTERPLATTEN ZUR KABELINFÜHRUNG</b> <ul style="list-style-type: none"> <li>Passend für Rechtecköffnungen</li> <li>Anschlussmöglichkeit unterschiedlicher Rohre mit Außendurchmesser 40 bis 125 mm</li> <li>einschließlich Befestigungselemente</li> </ul> <b>VERSCHLUSSPLATTEN</b> <ul style="list-style-type: none"> <li>Nicht verwendete Rechtecköffnungen werden mit Verschlussplatten geschlossen</li> <li>Kann vor Ort individuell ausgeschnitten werden</li> <li>Einschließlich Befestigungselemente</li> </ul>			
Adapterplatte, mit 2 elastischen Sollbruchstellen	Ø 40-125 mm	06 568 0008	
Adapterplatten geteilt, mit je 2 elastischen Sollbruchstellen	Ø 40-125 mm	06 568 0009	
Adapterplatten geteilt, mit je 3 Öffnungsmöglichkeiten	Ø 50 mm	06 568 0026	
Adapterplatten geteilt, mit je 2 Öffnungsmöglichkeiten	Ø 110 mm	06 358 0081	
Adapterplatte, mit Öffnungsmöglichkeiten	Ø 110 mm Ø 125 mm	06 328 0007E	
Adapterplatten geteilt, mit je 2 Öffnungsmöglichkeiten	Ø 110 mm	06 568 0235E	
Adapterplatte, mit Sollbruchstellen für Rechtecköffnung	Ø 125 mm	06 328 0008E	
Adapterplatten geteilt, mit je 2 Öffnungen <ul style="list-style-type: none"> <li>nur geeignet für Rahmen EK268, Höhe 350 mm und Rahmen EK278, Höhe 350 mm</li> </ul>	Ø 50 mm Ø 125 mm	06 268 0501	
Adapterplatten geteilt, mit je 2 Öffnungsmöglichkeiten <ul style="list-style-type: none"> <li>nur geeignet für Rahmen EK268, Höhe 350 mm und Rahmen EK278, Höhe 350 mm</li> </ul>	Ø 110 mm	06 268 0080 mit 4 Adapterplatten	
Adapterplatte geteilt, mit je 2 Öffnungsmöglichkeiten	Ø 132 mm	06 568 0385E	
Verschlussplatte für Rechtecköffnung (130 x 236 mm)		06 568 0194E	
Verschlussplatte für Rechtecköffnung (118 x 111 mm)		06 358 0093E	
Verschlussplatte Ø 110 mm für Kleinschacht EK337 mit ausschneidbaren Rohreinführungen	Ø 90 mm, 75 mm, 63 mm, 50 mm und 4 x 30 mm	06 337 0002	



	Bestellnummer	Produkt
<b>ADAPTER</b> <ul style="list-style-type: none"> <li>Für Öffnungen Ø 110 mm</li> <li>Zur Einführung von Kabeln oder Rohren</li> </ul>		
mit Ø 63 mm	06 568 0211	
mit Ø 50 mm	06 568 0210	
<b>MICROPIPE-ROHRADAPTER</b> für Öffnung Ø 110 mm   mit 3 Rohreinführungen oder Micropipe-Verbund/ Kabel bis Ø 50 mm		
	06 568 0377	
<b>SCHUTZROHRABDICHTUNG EK186</b> <ul style="list-style-type: none"> <li>Zur Einführung von Kabeln oder dünnen Rohren</li> <li>Dichtet durch eine Spezial-Einlage aus Noppen-Schaumstoff optimal gegen das Erdreich ab</li> <li>Aufklappbar, kann auch an bereits verlegte Kabel oder Schächte eingesetzt werden</li> </ul>		
für Öffnung Ø 50 mm	08 186 0050	-
für Öffnung Ø 110 mm	08 186 3110	-
für Öffnung Ø 160 mm	08 186 0160	-
<b>STUFENTÜLLE</b> <ul style="list-style-type: none"> <li>Zur Anschlussmöglichkeit unterschiedlicher Rohrgrößen</li> </ul>		
für Öffnung Ø 110 mm Anschlussmöglichkeit für Rohre mit Außendurchmesser: 100, 90 mm	06 268 0073	
für Öffnung Ø 110 mm Anschlussmöglichkeit für Rohre mit Außendurchmesser: 90, 75, 63, 50 und 40 mm (4 bzw. 6 Stück sind im Grundbausatz enthalten)	06 268 0008	
für Öffnungen Ø 160 mm Anschlussmöglichkeit für Rohre mit Außendurchmesser: 140, 125, 110 mm	06 268 0036	
<b>ÜBERGANGSFORMTEIL (Reduzierstück)</b> <ul style="list-style-type: none"> <li>Zur Reduzierung von Rohreinführungen</li> </ul>		
Reduzierstück für Öffnung Ø 110 mm   geeignet für Rohre Ø 125 mm	06 568 0246	
Reduzierstück für Öffnung Ø 110 mm   geeignet für Rohre Ø 160 mm	06 568 0245	
Reduzierstück für Öffnung Ø 50 mm   reduziert auf Ø 40 mm, teilbar	06 568 0024	
<b>VARIOMODUL - Vordefinierte Sollbrüche</b>		
LW550 2 x Ø 160 mm	06 278 0351E	
LW800 3 x Ø 160 mm	06 328 0350E	
LW1165 4 x Ø 160 mm	06 338 0350E	
LW1400 5 x Ø 160 mm	06 578 0350E	
LW1600 6 x Ø 160 mm	06 618 0350E	



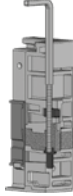







	Bestellnummer	Produkt
<b>AUSHEBEHAKEN FÜR SCHACHTABDECKUNG</b>		
Aushebehaken, Set (2 Stück)	06 358 0094E	
Aushebehaken, Set (2 Stück), 700 mm lang	06 568 0311E	
Aushebehaken, Set (2 Stück), 850 mm lang	06 568 0312E	
<b>Transporthaken</b> - Set mit 4 Haken zum Einheben von Schächten ab LW 1400 - 2200 (bis 1600 kg / Schacht)	70 087 6000	
<b>Transporthaken</b> - Set mit 4 Haken zum Einheben von Schächten bis LW 1165 (bis 1000 kg / Schacht)	70 087 6010	
<b>HÖHENAUSGLEICHSSATZ</b>		
<ul style="list-style-type: none"> <li>Stufenlose Höhen- und Neigungsanpassung zwischen Kopffrahmen und Stahlrahmen.</li> <li>Optimale Anpassung der Schacht-Oberkante an die Erdoberfläche.</li> </ul>		
Höhenausgleichssatz für Schächte mit Stahlrahmen Höhen- und Neigungsanpassung bis max. + 50 mm bestehend aus: <ul style="list-style-type: none"> <li>4 Gewindestiften mit Innensechskant</li> </ul>	06 358 0060E	
Höhenausgleichssatz für Schächte mit Kantenschutzrahmen (EK268) Höhen- und Neigungsanpassung bis max. + 70 mm bestehend aus: <ul style="list-style-type: none"> <li>4 Spindel für Höhenausgleich</li> <li>4 Aufnahmemuttern</li> <li>4 Aufnahmeschalen</li> <li>4 Schalungswänden</li> <li>8 Befestigungsdübeln und 1 Schlüssel für Höhenausgleich</li> </ul>	06 268 0060E	
6-Kant-Schraubendreher mit Quergriff für Gewindestift mit Innensechskant zur Aktivierung des Höhenausgleichs, Chrom-Vanadium-Spezialstahl, SW 5 x 350 mm	70 085 9700	





	Bestellnummer	Produkt
<p><b>KABELABLAGE</b></p> <ul style="list-style-type: none"> <li>Zur Montage an der Schacht-Innenwand</li> <li>Einschließlich Montagezubehör</li> </ul>		
<p>Kabelablage für min. Biegeradius 300 mm (Kabelschächte LW 1400-2200)</p> <ul style="list-style-type: none"> <li>Befestigung an der Schachtwand mit Schneidschrauben FH 6,3 x 32 mm DIN ISO 7049 und Flanschhülsen</li> </ul>	06 568 0216E	
<p>Kabelablage für min. Biegeradius 375 mm (Kabelschächte LW 1165-2200)</p> <ul style="list-style-type: none"> <li>Befestigung an der Schachtwand mit Schneidschrauben FH 6,3 x 32 mm DIN ISO 7049 und Flanschhülsen</li> </ul>	06 568 0215E	
<p>Kabelablage für min. Biegeradius 330 mm (Kabelschächte LW 1165)</p> <ul style="list-style-type: none"> <li>Stahldraht pulverbeschichtet, mit 4 Befestigungsschrauben F8 x 22/7981 und Klettfixbändern</li> </ul>	70 065 0410	
<p>Kabelablage für min. Biegeradius 300 mm (Kabelschächte LW 1165)</p> <ul style="list-style-type: none"> <li>Stahlblech feuerverzinkt</li> <li>mit 4 Befestigungsschrauben F6,3 x 22/7981</li> </ul>	06 568 0223	
<p>Kabelablage für min. Biegeradius 420 mm</p> <ul style="list-style-type: none"> <li>Stahldraht pulverbeschichtet, mit 4 Befestigungsschrauben F8 x 22/7981 und Klettfixbändern</li> </ul>	70 064 3410	
<p><b>KUNDENSPEZIFISCHES FIRMANZEICHEN</b></p>		
<p>Abdeckungen können mit einem firmenspezifischen Logo ausgerüstet werden.</p> <ul style="list-style-type: none"> <li>80 x 40 mm</li> <li>aus Bronzeguss: für Guss- und Tränenblechabdeckungen</li> <li>aus Aluminium: für Betonabdeckungen</li> <li>oder 2K Kunststofflogo</li> </ul>	50 000 2500	
<p>Kostenpauschale für die erstmalige Herstellung des Firmenzeichens (maßstabsgerechte Reinzeichnung und Gußform) nach beigestellter Vorlage</p>	50 000 2100	-
<p><b>MUFFENAUFLAGE / MUFFENHALTERUNG</b></p> <ul style="list-style-type: none"> <li>Zur Montage an der Schacht-Innenwand, z.B. als Ablage für LWL-Haubenmuffe</li> <li>Einschließlich Montagezubehör</li> </ul>		
<p>Muffenauflage, Set ( 2 Stück ) mit Schneidschrauben FH 6,3 x 32 mm DIN ISO 7049 und Flanschhülsen</p>	06 568 0217E	
<p>Muffenauflage</p>	70 033 8200E	
<p>Muffenhalterung schwenkbar, - für Schächte mit LW 1400 mm - (weitere Halterungen/Schachtgrößen auf Anfrage verfügbar) Material Edelstahl, ab Werk montiert</p>	70 062 3600	
<p>Überlängenbox zur geschützten Ablage von Kabeln &amp; Glasfasern 700 x 700 x 150 mm</p>	70 087 9761	

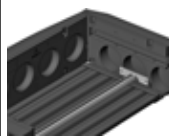

	Bestellnummer	Produkt
<b>NACHRÜSTSATZ</b>   Für die nachträgliche Verbindung von Stahlrahmen und Kopfrahmen		
Nachrüstsatz Stahl-/ Kopfrahmenverbindung - höhenverstellbar, innenliegend ▪ 2 x Rahmenanker und Kerbschrauben (Bohrung erforderlich)	06 568 0314E	
Nachrüstsatz Stahl-/ Kopfrahmenverbindung - höhenverstellbar ▪ 4 x Befestigungswinkel (mit Langloch) und Schneidschrauben	06 568 0275E	
<b>SCHACHTLEITER-SYSTEM</b>		
bestehend aus: ▪ Schachtleiter aus Kunststoff (GFK) mit 5 Sprossen, LW 300, Länge ca. 1,4 m ▪ Wandhaltern ( 2 Stück ) ▪ Mit versenkbarer Einstiegshilfe geeignet für Schachttiefe: 1,5 m - 1,9 m   unterschiedliche Längen auf Anfrage	06 568 0282	
<b>STOPFEN FÜR AUSHEBELÖCHER</b>		
Stopfen für Aushebelöcher in Schachtabdeckung (1 Satz = 4 Stück ) je Abdeckung	06 358 0095	
<b>STOPFEN VIERKANT FÜR ABDECKUNG AUS GUSSEISEN</b>		
für verriegelbare Schächte EK338 und EK478 Größe: 50 x 30 x 3 mm Liefereinheit: 16 Stück	06 568 0219	
<b>VERSCHLUSSTOPFEN FÜR VERRIEGELUNGEN</b>		
▪ Zum Verschließen und Schutz von Verriegelungen ▪ Fester Sitz bei einfacher Montage ▪ Material: PE-LD		
Verschlussstopfen für Verriegelung bei Abdeckung Gusseisen, ausbetoniert und ausplasterbar ohne Bund, Farbe schwarz	Ø 40,0 mm 70 046 0716	
<b>ZUGENTLASTUNG</b> zur Abfangung von Erdkabeln etc. für LW = 800 mm	70 064 1259E	



	Bestellnummer	Produkt
<b>VERRIEGELUNGEN   ÜBERSICHT</b> <ul style="list-style-type: none"> <li>• Für Schachtabdeckungen</li> <li>• Vier verschiedene Verschlussköpfe verfügbar</li> <li>• Material: Edelstahl</li> </ul>		
Kopfform Sechskant	Bestellnummer s. Schachttype	
Kopfform Innensechskant	Bestellnummer s. Schachttype	
Kopfform LIC-LOCK	Bestellnummer s. Schachttype	
Kopfform COLT/TELENET/ OTC	Bestellnummer s. Schachttype	

<b>WERKZEUGE ZUR FIXIERUNG DER SCHACHTABDECKUNG   für Verriegelung</b>		
Werkzeug für Kopfform COLT/TELENET/ OTC, Material: Stahlguss	70 046 5200	
Werkzeug für Kopfform LIC-LOCK, Material: Stahlguss	70 046 5202	
Werkzeug für Kopfform COLT/TELENET/ OTC, zur Betätigung mit Schlüssel SW 19, Material: Edelstahl	70 054 1100	
Werkzeug für Kopfform LIC-LOCK, zur Betätigung mit Schlüssel SW 17, Material: Edelstahl	70 034 9710	
Winkelschraubendreher SW 14 und SW 12 für Kopfform Innensechskant	70 053 1103	
Werkzeug für Kopfform Sechskant, Steckschlüsseinsatz SW 24 mit Verlängerung 75 mm	06 568 0280	
Winkelschraubendreher SW 14 für Kopfform Innensechskant	06 568 0281	

<b>WERKZEUGE ZUR DEMONTAGE</b>		
Ausschlagwerkzeug für Doppelniet	70 049 7800	

# Auszeichnungen



**2009**  
Deutscher Materialeffizienzpreis  
„Vom Autodach  
zum Kabelschacht“



**2010**  
Umweltpreis  
„Vom Autodach zu Kabelschacht“



**2011**  
Bayerischer Gründer Preis  
Kategorie „Nachfolge“



**2012**  
Intertraffic Innovation Award  
„Strom laden am Laternenmast“



**2013**  
WPC Innovation Award  
Kategorie „Produktentwicklung  
und Produktdesign“



**2015**  
Unter den Top 3 - GreenTec  
Awards Kategorie  
„Recycling & Ressourcen“



**2019**  
Inno4wood Innovationspreis



**2021**  
Top Arbeitgeber Mittelstand 2021



**2022**  
F.A.Z. - Institut



# **Unsere Kompetenz für die Netze von heute und morgen**

**[www.langmatz.de](http://www.langmatz.de)**



## Gerne schicken wir Ihnen weitere detaillierte Produktinformationen für Ihre Planung zu.

Wenden Sie sich an Ihren Langmatz Berater vor Ort oder an unsere Zentrale. Zahlreiche Datenblätter und Informationen gibt es auch auf unserer Homepage:

[www.langmatz.de](http://www.langmatz.de)



Kabelschächte aus Kunststoff



Unterflurverteiler

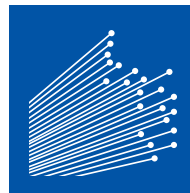

FTTx-Lösungen für Glasfasernetze

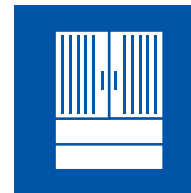

Outdoor-Gehäuse u. Outdoor-Sockel



Hauseinführungen

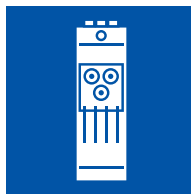

Sicherungskästen



Signal-Anforderungsgeräte

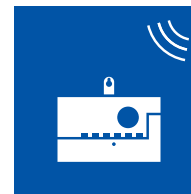

Funkrundsteuerempfänger

### Langmatz GmbH

Am Gschwend 10  
82467 Garmisch-Partenkirchen

Telefon: +49 8821/920-0

Fax: +49 8821/920-159

E-Mail: [info@langmatz.de](mailto:info@langmatz.de)



[www.langmatz.de](http://www.langmatz.de)