



# QualityBox PC EK368

## Grundbausätze

Lichtes Maß: 400 x 650 mm  
 Äußeres Maß: 550 x 790 mm

Grundbausatz mit Deckel aus Gusseisen:			Lichte Höhe: 139 mm
Prüfklassen nach DIN EN 124	<b>B 125<sup>2</sup></b>	<b>D 400<sup>3</sup></b>	
Deckel	50,0 kg	50,0 kg	
Stahlrahmen feuerverzinkt	23,0 kg	23,0 kg	
Kopfrahm (Standardhöhe)	11,0 kg	11,0 kg	
Bodenplatte	3,0 kg	3,0 kg	
<b>Gesamtgewicht Grundbausatz</b>	<b>87,0 kg</b>	<b>87,0 kg</b>	
<b>Gesamthöhe Grundbausatz</b>	<b>240 mm</b>	<b>240 mm</b>	

Grundbausatz mit Deckel aus Stahl ausbetoniert:			Lichte Höhe: 190 mm
Prüfklassen nach DIN EN 124	<b>B 125<sup>2</sup></b>	<b>D 400<sup>3</sup></b>	
Deckel	64,0 kg	64,0 kg	
Stahlrahmen feuerverzinkt	32,0 kg	32,0 kg	
Kopfrahm (Standardhöhe)	11,0 kg	11,0 kg	
Bodenplatte	3,0 kg	3,0 kg	
<b>Gesamtgewicht Grundbausatz</b>	<b>110,0 kg</b>	<b>110,0 kg</b>	
<b>Gesamthöhe Grundbausatz</b>	<b>295 mm</b>	<b>295 mm</b>	

Grundbausatz mit Deckel aus Stahl auspfasterbar: (auspfasterbare Höhe 45 mm)			Lichte Höhe: 190 mm
Prüfklassen nach DIN EN 124	<b>B 125<sup>2</sup></b>	<b>D 400<sup>3</sup></b>	
Deckel (ohne Auspfasterung)	80,0 kg	80,0 kg	
Stahlrahmen feuerverzinkt	35,0 kg	35,0 kg	
Kopfrahm (Standardhöhe)	11,0 kg	11,0 kg	
Bodenplatte	3,0 kg	3,0 kg	
<b>Gesamtgewicht Grundbausatz</b>	<b>129,0 kg</b>	<b>129,0 kg</b>	
<b>Gesamthöhe Grundbausatz</b>	<b>340 mm</b>	<b>340 mm</b>	

## Rahmen



**Rahmen 70 mm**  
 Art.-Nr.: 06 368 0058E  
 3 x Ø 50  
 6 x Ø 50  
 Gewicht: 3,8 kg



**Rahmen 70 mm überbaubar**  
 Art.-Nr.: 06 368 0358E  
 2 x überbaubar / 1 x Ø 50  
 6 x Ø 50  
 Gewicht: 3,8 kg

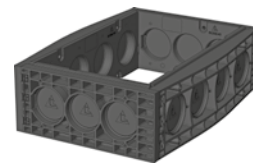

**Rahmen 220 mm**  
 Art.-Nr.: 06 368 0052E  
 3 x Ø 110  
 4 x Ø 110  
 Gewicht: 13,5 kg



**Rahmen 220 mm überbaubar**  
 Art.-Nr.: 06 368 0073E  
 1 x Rechteck  
 4 x Ø 110  
 Gewicht: 12,5 kg

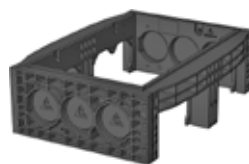

**Rahmen 220 mm überbaubar**  
 Art.-Nr.: 06 368 0074E  
 3 x Ø 110  
 2 x Rechteck  
 Gewicht: 11,5 kg



**Rahmen 220 mm überbaubar**  
 Art.-Nr.: 06 368 0072E  
 1 x Rechteck  
 2 x Rechteck  
 Gewicht: 10,5 kg



## QualityBox PC EK368

Bestellnummern

Lichtes Maß: 400 x 650 mm

Äußeres Maß: 550 x 790 mm

### Schacht mit Deckel aus Gusseisen, verriegelbar<sup>4</sup> Bestellnummer

Grundbausatz B 125 unverriegelt, Riegel nachrüstbar	06 368 1349
Grundbausatz D 400, Verriegelung Sechskant	06 368 1336
Grundbausatz D 400, Verriegelung Innensechskant	06 368 1528
Grundbausatz D 400, Verriegelung LIC-LOCK	06 368 1529
Grundbausatz D 400, Verriegelung COLT/TELENET	06 368 1530

### Zubehör für Deckel aus Gusseisen, verriegelbar

1 x Verriegelung Sechskant	50 000 6020
1 x Verriegelung Innensechskant	50 000 6040
1 x Verriegelung LIC-LOCK	50 000 6060
1 x Verriegelung COLT/TELENET	50 000 6080
Verschlussstopfen für Verriegelung, Farbe schwarz	70 046 0716
Deckel aus Gusseisen B 125 1-teilig	70 034 0282E
Deckel aus Gusseisen D 400 1-teilig <sup>4</sup>	70 034 0181E
Stahlrahmen	70 034 5380E

### Schacht mit Deckel aus Stahl ausbetoniert, verriegelbar<sup>4</sup> Bestellnummer

Grundbausatz B 125 unverriegelt, Riegel nachrüstbar	06 368 1213
Grundbausatz D 400, Verriegelung Sechskant	06 368 1214
Grundbausatz D 400, Verriegelung Innensechskant	06 368 1215
Grundbausatz D 400, Verriegelung LIC-LOCK	06 368 1216
Grundbausatz D 400, Verriegelung COLT/TELENET	06 368 1217

### Zubehör für Deckel aus Stahl ausbetoniert, verriegelbar

2 x Verriegelung Sechskant	50 000 6100
2 x Verriegelung Innensechskant	50 000 7100
2 x Verriegelung LIC-LOCK	50 000 8100
2 x Verriegelung COLT/TELENET	50 000 9100
Verschlussstopfen für Verriegelung, Farbe schwarz	70 046 0716
Deckel aus Stahl ausbetoniert B 125 1-teilig	70 046 3050E
Deckel aus Stahl ausbetoniert D 400 1-teilig <sup>4</sup>	70 046 3000E
Stahlrahmen	70 039 6880E

### Schacht mit Deckel aus Stahl auspflasterbar, verriegelbar<sup>4</sup> Bestellnummer

Grundbausatz B 125 unverriegelt, Riegel nachrüstbar	06 368 1062
Grundbausatz D 400 unverriegelt, Riegel nachrüstbar	06 368 1531

### Zubehör für Deckel aus Stahl auspflasterbar, verriegelbar

2 x Verriegelung Sechskant	50 000 6150
2 x Verriegelung Innensechskant	50 000 6160
2 x Verriegelung LIC-LOCK	50 000 6170
2 x Verriegelung COLT/TELENET	50 000 6180
Verschlussstopfen für Verriegelung, Farbe schwarz	70 046 0716
Deckel aus Stahl auspflasterbar D 400 1-teilig <sup>4</sup>	70 088 1800E
Stahlrahmen	70 088 1820E

### Für alle Grundbausätze Bestellnummer

Kopfraumen, Höhe 140 mm	06 368 0082E
Bodenplatte, Höhe 5 mm	06 368 0054E