



# QualityBox PC EK508

## Grundbausätze

Lichtes Maß: 800 x 1165 mm  
 Äußeres Maß: 990 x 1330 mm

| Grundbausatz mit Deckel aus <b>Gusseisen</b> : |                          |                          | Lichte Höhe: 139 mm |
|--|--------------------------|--------------------------|---------------------|
| Prüfklassen nach DIN EN 124                    | <b>B 125<sup>2</sup></b> | <b>D 400<sup>3</sup></b> |                     |
| Deckel Gesamt                                  | 194,0 kg                 | 194,0 kg                 |                     |
| Deckel Einzel                                  | 97,0 kg                  | 97,0 kg                  |                     |
| Stahlrahmen feuerverzinkt                      | 38,0 kg                  | 38,0 kg                  |                     |
| Koprahmen (Standardhöhe)                       | 31,5 kg                  | 31,5 kg                  |                     |
| Bodenplatte                                    | 9,5 kg                   | 9,5 kg                   |                     |
| <b>Gesamtgewicht Grundbausatz</b>              | <b>273,0 kg</b>          | <b>273,0 kg</b>          |                     |
| <b>Gesamthöhe Grundbausatz</b>                 | <b>240 mm</b>            | <b>240 mm</b>            |                     |

| Grundbausatz mit Deckel aus <b>Stahl ausbetoniert</b> : |                          |                          | Lichte Höhe: 190 mm |
|---|--------------------------|--------------------------|---------------------|
| Prüfklassen nach DIN EN 124                             | <b>B 125<sup>2</sup></b> | <b>D 400<sup>3</sup></b> |                     |
| Deckel Gesamt   | 282,0 kg                 | 282,0 kg                 |                     |
| Deckel Einzel   | 141,0 kg                 | 141,0 kg                 |                     |
| Stahlrahmen feuerverzinkt                               | 52,0 kg                  | 52,0 kg                  |                     |
| Koprahmen (Standardhöhe)                                | 31,5 kg                  | 31,5 kg                  |                     |
| Bodenplatte   | 9,5 kg                   | 9,5 kg                   |                     |
| <b>Gesamtgewicht Grundbausatz</b>                       | <b>375,0 kg</b>          | <b>375,0 kg</b>          |                     |
| <b>Gesamthöhe Grundbausatz</b>                          | <b>310 mm</b>            | <b>310 mm</b>            |                     |

| Grundbausatz mit Deckel aus <b>Stahl auspfasterbar</b> :<br>(auspfasterbare Höhe 45 mm) |                          |                          | Lichte Höhe: 190 mm |
|---|--------------------------|--------------------------|---------------------|
| Prüfklassen nach DIN EN 124   | <b>B 125<sup>2</sup></b> | <b>D 400<sup>3</sup></b> |                     |
| Deckel Gesamt (ohne Auspflasterung)   | 298,0 kg                 | 298,0 kg                 |                     |
| Deckel Einzel (ohne Auspflasterung)   | 149,0 kg                 | 149,0 kg                 |                     |
| Stahlrahmen feuerverzinkt   | 63,0 kg                  | 63,0 kg                  |                     |
| Koprahmen (Standardhöhe)  | 31,5 kg                  | 31,5 kg                  |                     |
| Bodenplatte   | 9,5 kg                   | 9,5 kg                   |                     |
| <b>Gesamtgewicht Grundbausatz</b>   | <b>402,0 kg</b>          | <b>402,0 kg</b>          |                     |
| <b>Gesamthöhe Grundbausatz</b>  | <b>355 mm</b>            | <b>355 mm</b>            |                     |



## QualityBox PC EK508

Rahmen / Variomodul

Lichtes Maß: 800 x 1165 mm

Äußeres Maß: 990 x 1330 mm



**Rahmen 70 mm**

Art.-Nr.: 06 508 0058E

6 x Ø 50

6 x Ø 50

Gewicht: 10,5 kg



**Rahmen 70 mm überbaubar**

Art.-Nr.: 06 508 0358E

4 x überbaubar / 2 x Ø 50

6 x Ø 50

Gewicht: 10,5 kg

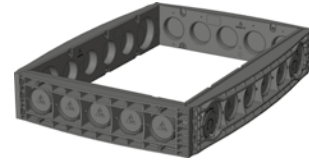

**Rahmen 220 mm**

Art.-Nr.: 06 508 0052E

5 x Ø 110

6 x Ø 110 / 2 x Ø 160

Gewicht: 28,0 kg



**Rahmen 220 mm überbaubar**

Art.-Nr.: 06 508 0049E

2 x Rechteck / 1 x Ø 110

6 x Ø 110 / 2 x Ø 160

Gewicht: 27,0 kg



**Rahmen 220 mm überbaubar**

Art.-Nr.: 06 508 0055E

2 x Rechteck / 1 x Ø 110

2 x Rechteck / 3 x Ø 110

Gewicht: 27,0 kg

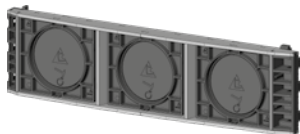

**Variomodul**

Art.-Nr.: 06 328 0350E

LW800 3 x 160 mm

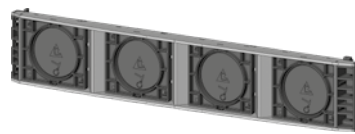

**Variomodul**

Art.-Nr.: 06 338 0350E

LW1165 4 x 160 mm



## QualityBox PC EK508

Bestellnummern

Lichtes Maß: 800 x 1165 mm

Äußeres Maß: 990 x 1330 mm

| <b>Schacht mit Deckel aus Gusseisen, verriegelbar<sup>4</sup></b> | <b>Bestellnummer</b> |
|---|----------------------|
| Grundbausatz B 125 unverriegelt, Riegel nachrüstbar               | 06 508 1386          |
| Grundbausatz D 400, Verriegelung Sechskant                        | 06 508 1387          |
| Grundbausatz D 400, Verriegelung Innensechskant                   | 06 508 1388          |
| Grundbausatz D 400, Verriegelung LIC-LOCK                         | 06 508 1389          |
| Grundbausatz D 400, Verriegelung COLT/TELENET                     | 06 508 1390          |
| <b>Zubehör für Deckel aus Gusseisen, verriegelbar</b>             |                      |
| 1 x Verriegelung Sechskant  | 50 000 6020          |
| 1 x Verriegelung Innensechskant                                   | 50 000 6040          |
| 1 x Verriegelung LIC-LOCK   | 50 000 6060          |
| 1 x Verriegelung COLT/TELENET                                     | 50 000 6080          |
| Verschlussstopfen für Verriegelung, Farbe schwarz                 | 70 046 0716          |
| Deckel aus Gusseisen B 125 2-teilig                               | 70 052 0070E         |
| Deckel aus Gusseisen D 400 2-teilig <sup>4</sup>                  | 70 052 0060E         |
| Stahlrahmen   | 70 034 6281E         |

| <b>Schacht mit Deckel aus Stahl ausbetoniert, verriegelbar<sup>4</sup></b> | <b>Bestellnummer</b> |
|--|----------------------|
| Grundbausatz B 125 unverriegelt, Riegel nachrüstbar                        | 06 508 1310          |
| Grundbausatz D 400, Verriegelung Sechskant                                 | 06 508 1311          |
| Grundbausatz D 400, Verriegelung Innensechskant                            | 06 508 1312          |
| Grundbausatz D 400, Verriegelung LIC-LOCK                                  | 06 508 1313          |
| Grundbausatz D 400, Verriegelung COLT/TELENET                              | 06 508 1314          |
| <b>Zubehör für Deckel aus Stahl ausbetoniert, verriegelbar</b>             |                      |
| 4 x Verriegelung Sechskant   | 50 000 6300          |
| 4 x Verriegelung Innensechskant  | 50 000 7300          |
| 4 x Verriegelung LIC-LOCK  | 50 000 8300          |
| 4 x Verriegelung COLT/TELENET  | 50 000 9300          |
| Verschlussstopfen für Verriegelung, Farbe schwarz                          | 70 046 0716          |
| Deckel aus Stahl ausbetoniert B 125 2-teilig                               | 70 046 0375E         |
| Deckel aus Stahl ausbetoniert D 400 2-teilig <sup>4</sup>                  | 70 046 0370E         |
| Stahlrahmen  | 70 039 7980E         |

| <b>Schacht mit Deckel aus Stahl auspflasterbar, verriegelbar<sup>4</sup></b> | <b>Bestellnummer</b> |
|--|----------------------|
| Grundbausatz B 125 unverriegelt, Riegel nachrüstbar                          | 06 508 1113          |
| Grundbausatz D 400 unverriegelt, Riegel nachrüstbar                          | 06 508 1639          |
| <b>Zubehör für Deckel aus Stahl auspflasterbar, verriegelbar</b>             |                      |
| 4 x Verriegelung Sechskant   | 50 000 6300          |
| 4 x Verriegelung Innensechskant  | 50 000 7300          |
| 4 x Verriegelung LIC-LOCK  | 50 000 8300          |
| 4 x Verriegelung COLT/TELENET  | 50 000 9300          |
| Verschlussstopfen für Verriegelung, Farbe schwarz                            | 70 046 0716          |
| Deckel aus Stahl auspflasterbar D 400 2-teilig <sup>4</sup>                  | 70 088 2700E         |
| Stahlrahmen  | 70 088 2720E         |

| <b>Für alle Grundbausätze</b> | <b>Bestellnummer</b> |
|-------------------------------|----------------------|
| Kopfraumen, Höhe 140 mm       | 06 508 0082E         |
| Bodenplatte, Höhe 5 mm        | 06 508 0054E         |